

## KATALOG DALAM PENERBITAN

### **STATISTIK DAN SPASIAL KECAMATAN JANAPRIA 2020:**

ISSN	:	2598-3660
Nomor Publikasi	:	52020.1628
Ukuran Buku	:	16 X 21 CM
Jumlah Halaman	:	xviii + 120
Naskah	:	Koordinator Statistik Kecamatan Janapria
Gambar Kulit	:	Koordinator Statistik Kecamatan Janapria
Diterbitkan oleh	:	Koordinator Statistik Kecamatan Janapria

Boleh dikutip dengan menyebut sumbernya





**H. MAHLAN, S.Sos**  
**CAMAT JANAPRIA**



## KATA PENGANTAR

Sejalan dengan makin meningkatnya kegiatan pembangunan di berbagai bidang seperti bidang sosial, budaya, ekonomi dan lainnya, maka kebutuhan terhadap data dan informasi terkait dengan bidang-bidang tersebut juga semakin meningkat.

Guna memenuhi kebutuhan tersebut secara berkala BPS Kabupaten Lombok Tengah melalui Koordinator Statistik Kecamatan melakukan kegiatan penyusunan Publikasi "**STATISTIK DAN SPASIAL KECAMATAN JANAPRIA 2020**". Publikasi ini memuat data dan informasi terkait dengan dinamika pembangunan di Kecamatan Janapria, baik data dan informasi pembangunan sektor pemerintahan, kependudukan, pendidikan, kesehatan, pertanian, perdagangan, dan lainnya.

Terima kasih dan penghargaan setinggi-tingginya tak lupa kami sampaikan kepada segenap dinas/instansi Nivo kecamatan maupun kabupaten serta pihak lain karena atas kerjasama dan bantuannya publikasi ini dapat kami selesaikan tepat pada waktunya.

Kesempurnaan kualitas publikasi ini ke depan sama-sama kita harapkan untuk itu kami sangat mengharapkan saran dan kritik yang konstruktif sehingga publikasi yang lebih baik dapat kita wujudkan.

Janapria, September 2020

KOORDINATOR STATISTIK  
KECAMATAN JANAPRIA

**NAJAMUDIN, S.Sos**  
NIP. 197106011994011001



## KATA SAMBUTAN

Marilah kita panjatkan puji syukur kehadiran Allah SWT, Tuhan Yang Maha Kuasa atas berkat limpahan rahmat dan karuniaNya sehingga publikasi "**STATISTIK DAN SPASIAL KECAMATAN JANAPRIA 2020**" ini dapat diterbitkan tepat pada waktunya.

Kehadiran publikasi ini sangat dinantikan oleh berbagai pihak sebagai sumber data dalam merumuskan perencanaan pembangunan yang efektif dan efisien sehingga output yang dihasilkan sesuai dengan harapan masyarakat.

Rangkuman data dalam publikasi ini menggambarkan potensi dan hasil-hasil pembangunan yang telah dicapai. Oleh karena itu kami harapkan kepada seluruh pimpinan dinas/instansi maupun pihak-pihak terkait lainnya untuk memberikan data yang dibutuhkan sehingga publikasi ini mempunyai cakupan data yang cukup luas dan kualitasnya dari waktu ke waktu semakin meningkat.

Kepada seluruh pimpinan dan staf BPS Kabupaten Lombok Tengah/Koordinator Statistik, dinas/instansi dan pihak-pihak lain yang telah bekerja secara maksimal sehingga publikasi ini dapat diwujudkan, kami sampaikan terima kasih.

Kami harapkan publikasi ini dapat memberikan manfaat sebesar-besarnya bagi kepentingan pembangunan daerah dan masyarakat Nusa Tenggara Barat pada umumnya dan Lombok Tengah pada khususnya.

Janapria, September 2020

CAMAT JANAPRIA

**H. MAHLAN S.Sos**

NIP. 196212311989031052





## **ARTI YANG DIGUNAKAN DALAM TABEL DAN GRAFIK**

1. Tiga titik (...) berarti angka tidak tersedia
2. Garis pendek (-) berarti kosong (0) atau angka dapat diabaikan
3. Koma (,) dalam angka digunakan dalam tanda desimal



## PETA WILAYAH KECAMATAN JANAPRIA

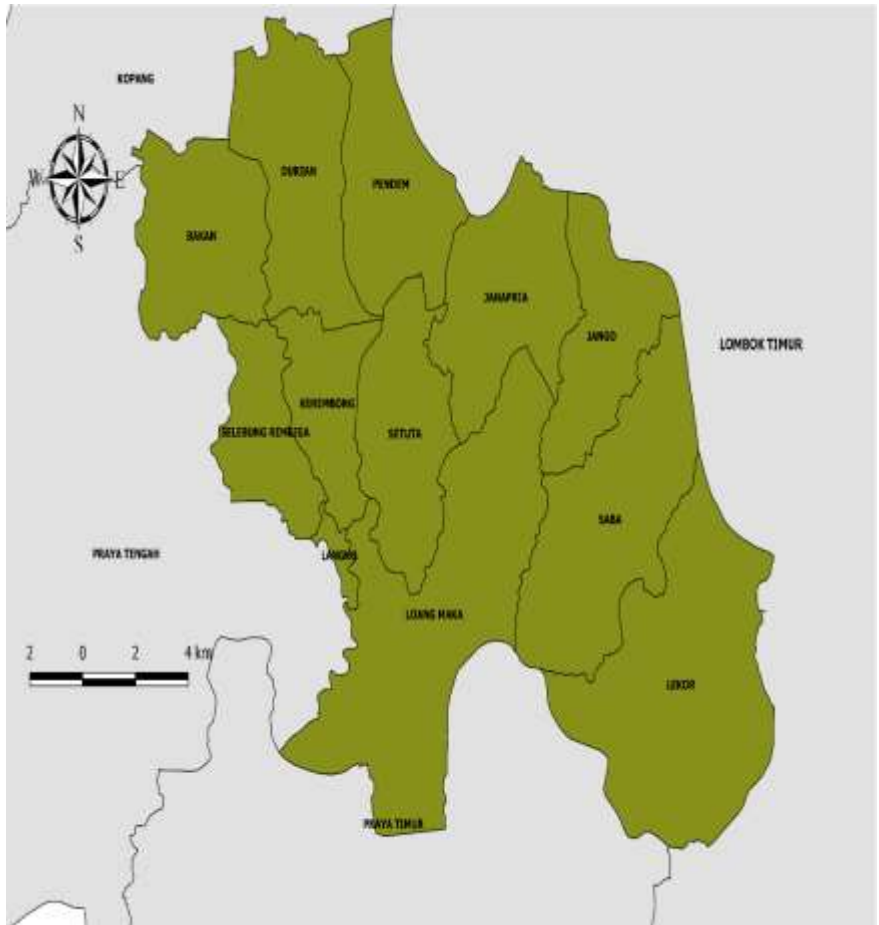



# DAFTAR ISI

<b>KATALOG DALAM PENERBITAN.....</b>	<b>I</b>
<b>KATA PENGANTAR .....</b>	<b>V</b>
<b>KATA SAMBUTAN .....</b>	<b>VII</b>
<b>ARTI YANG DIGUNAKAN DALAM TABEL DAN GRAFIK.....</b>	<b>IX</b>
<b>PETA WILAYAH .....</b>	<b>XI</b>
<b>KECAMATAN JANAPRIA.....</b>	<b>XI</b>
<b>DAFTAR ISI .....</b>	<b>xiii</b>
<b>BAB I .....</b>	<b>1</b>
<b>G E O G R A F I S .....</b>	<b>1</b>
<b>GEOGRAFIS.....</b>	<b>3</b>
Tabel 1.1 : Persentase Luas Wilayah Dirinci per Desa di Kecamatan Janapria Tahun 2019.....	5
Tabel 1.2 : Jarak Antar Kota di Kabupaten Lombok Tengah Tahun 2018 (Km) .....	6
<b>BAB II .....</b>	<b>11</b>
<b>P E M E R I N T A H A N .....</b>	<b>11</b>
<b>PEMERINTAHAN.....</b>	<b>13</b>
Tabel 2.1 : Jumlah Kepala Desa Menurut Jenis Kelamin dan Pendidikan Tertinggi di Kecamatan Janapria, 2019 .....	15
Tabel 2.2 : Jumlah Sekretaris Desa Menurut Jenis Kelamin dan Pendidikan Tertinggi di Kecamatan Janapria, 2019.....	16
Tabel 2.3 : Jumlah Badan Usaha Milik Desa (BUMDes) di Kecamatan Janapria, 2019 .....	17
Tabel 2.4 : Jumlah Pelaksana Teknis Desa dan Pelaksana Kewilayahan Desa di Kecamatan Praya Timur, 2019 .....	18
<b>BAB III .....</b>	<b>19</b>
<b>P E N D U D U K .....</b>	<b>19</b>
<b>PENDUDUK.....</b>	<b>21</b>
Tabel 3.1 : Banyaknya Rumah Tangga dan Penduduk Dirinci Per Kecamatan di Kabupaten Lombok Tengah Tahun 2019 .....	23
Tabel 3.2. : Banyaknya Rumah Tangga dan Penduduk di Kecamatan Janapria Tahun 2019.....	24
Tabel 3.3 : Kepadatan Penduduk di Kecamatan Janapria Tahun 2019 .....	25
Tabel 3.4 : Sex Ratio Penduduk di Kecamatan Janapria Tahun 2019..	26
Tabel 3.5. : Banyaknya Keluarga Menurut Desa/Kelurahan dan Jenis 27 Pengguna Listrik di Kecamatan Janapria, 2019 .....	27

<b>BAB IV .....</b>	<b>31</b>
<b>S O S I A L.....</b>	<b>31</b>
Tabel 4.1 : Banyaknya Sekolah Dasar (SD) Menurut Desa/Kelurahan di Kecamatan Janapria, 2019 .....	35
Tabel 4.2 : Banyaknya Madrasah Ibtidaiyah (MI) Menurut Desa/Kelurahan di Kecamatan Janapria, 2019 .....	36
Tabel 4.3 : Banyaknya Sekolah Menengah Pertama (SMP) Menurut Desa/Kelurahan di Kecamatan Janapria, 2019.....	37
Tabel 4.4 : Banyaknya Madrasah Tsanawiyah (MTs) Menurut Desa/Kelurahan di Kecamatan Janapria, 2019.....	38
Tabel 4.5 : Banyaknya Sekolah Menengah Atas (SMA) Menurut Desa/Kelurahan di Kecamatan Janapria, 2019 .....	39
Tabel 4.6 : Banyaknya Madrasah Aliyah (MA) Menurut Desa/Kelurahan di Kecamatan Janapria, 2019 .....	40
Tabel 4.7 : Banyaknya Sekolah Menengah Kejuruan (SMK) Menurut Desa/Kelurahan di Kecamatan Janapria, 2019 .....	41
Tabel 4.8 : Banyaknya Akademi/Perguruan Tinggi Menurut Desa/Kelurahan di Kecamatan Janapria, 2019.....	42
Tabel 4.9 : Kemudahan Untuk Mencapai Sarana Pendidikan Terdekat Bagi Desa/Kelurahan yang Tidak ada Sarana Pendidikan Menurut Desa/Kelurahan dan Jenjang Pendidikan di Kecamatan Janapria, 2019	43
Lanjutan Tabel 4.9 .....	44
Tabel 4.10 : Banyaknya Desa/Kelurahan Menurut Keberadaan.....	45
Penerangan Jalan Utama Desa/Kelurahan di Kecamatan Janapria, 2018 dan 2019.....	45
Tabel 4.11 : Banyaknya Desa/Kelurahan Menurut Jenis Bahan Bakar46 untuk Memasak yang Digunakan Oleh Sebagian Besar .....	46
Keluarga di Kecamatan Janapria, 2018 dan 2019 .....	46
Tabel 4.12 : Banyaknya Desa/Kelurahan Menurut Sumber Air Minum Sebagian Besar Keluarga di Kecamatan Janapria, 2018 dan 2019 .....	47
Tabel 4.13 : Banyaknya Desa/Kelurahan Menurut Penggunaan Fasilitas Tempat Buang Air Besar Sebagian Besar Keluarga di Kecamatan Janapria, 2018 dan 2019 .....	48
Tabel 4.14 : Jumlah Pasangan Usia Subur dan Peserta KB Aktif Menurut Desa di Kecamatan Janapria, 2019 .....	49
Tabel 4.15 : Jumlah Peserta KB Aktif Menurut Jalur dan Desa di Kecamatan Janapria, 2019 .....	51
Tabel 4.17 : Banyaknya Sarana Kesehatan Menurut Desa/Kelurahan dan Jenis Sarana Kesehatan di Kecamatan Janapria, 2019.....	54

Tabel 4.18 : Kemudahan Mencapai Sarana Kesehatan Terdekat Bagi Desa/Kelurahan yang Tidak ada Sarana Kesehatan Menurut Desa/Kelurahan dan Jenis Sarana Kesehatan di Kecamatan Janapria, 2019 .....	56
Tabel 4.19 : Banyaknya Kejadian Bencana Alam Menurut Desa/Kelurahan dan Jenis Bencana Alam di Kecamatan Janapria, 2019 .....	58
Tabel 4.20 : Banyaknya Korban Jiwa Akibat Bencana Alam Menurut Desa/Kelurahan dan Jenis Bencana Alam di Kecamatan Janapria, 2018/2019 .....	61
Tabel 4.21 : Keberadaan Fasilitas/Upaya Antisipasi/Mitigasi Bencana Alam Menurut Desa/Kelurahan di Kecamatan Janapria, 2019 .....	64
Tabel 4.14 : Banyaknya Desa/Kelurahan yang Memiliki Kelompok Kegiatan Olahraga Menurut Jenis Olahraga dan Ketersediaan Fasilitas/Lapangan Olahraga di Kecamatan Janapria, 2019 .....	66
<b>BAB V .....</b>	<b>69</b>
<b>P E R T A N I A N .....</b>	<b>69</b>
Tabel 5.5 : Banyaknya Embung Desa Menurut Desa/Kelurahan di .... Kecamatan Praya Barat, 2018 dan 2019 .....	73
<b>BAB VI .....</b>	<b>75</b>
<b>P E R H U B U N G A N .....</b>	<b>75</b>
Tabel 6.2 : Sarana Transportasi Antar Desa/Kelurahan Menurut Desa/Kelurahan di Kecamatan Praya Barat, 2019 .....	78
Tabel 6.3 : Kondisi Jalan Darat Antar Desa/Kelurahan Menurut Desa/Kelurahan di Kecamatan Janapria, 2019 .....	79
Tabel 6.3 : Jumlah Menara dan Operator Layanan Komunikasi Telepon Seluler Serta Kondisi Sinyal Telepon Seluler Menurut Desa/Kelurahan di Kecamatan Janapria, 2019 .....	80
Tabel 6.2 : Keberadaan Kantor Pos/Pos Pembantu/Rumah Pos dan Perusahaan/Agen Jasa Ekspedisi Swasta Menurut Desa/Kelurahan di Kecamatan Janapria, 2019 .....	81
Tabel 6.3 : Jumlah Menara dan Operator Layanan Komunikasi Telepon Seluler Serta Kondisi Sinyal Telepon Seluler Menurut Desa/Kelurahan di Kecamatan Janapria, 2019 .....	82
<b>BAB VII .....</b>	<b>87</b>
<b>E K O N O M I .....</b>	<b>87</b>
Tabel 7.1 : Banyaknya Sarana dan Prasarana Ekonomi Menurut Desa/Kelurahan dan Jenisnya di Kecamatan Janapria, 2019 .....	89
Tabel 7.2 : Banyaknya Sarana Lembaga Keuangan Yang Beroperasi Menurut Desa/Kelurahan dan Jenisnya di Kecamatan Janapria, 2019 .....	92
Tabel 7.3 : Banyaknya Koperasi yang Masih Aktif Menurut Desa/Kelurahan dan Jenis Koperasi di Kecamatan Praya Barat, 2019 .....	93





# BAB I GEOGRAFIS





# BAB I

## GEOGRAFIS

### 1.1 Letak Geografis

Kecamatan Janapria terletak di bagian Timur dari wilayah Kabupaten Lombok Tengah yakni antara 120° 47' sampai dengan 120° 50' bujur timur, dan 9° 13' sampai dengan 10° 2' lintang selatan, dengan luas wilayah sekitar 6.905 ha atau sekitar 5,71 % dari luas Kabupaten Lombok Tengah dan berada di urutan ke-7 dari 12 kecamatan dan terbagi menjadi 12 desa. Desa Janapria mekar menjadi desa Setuta dan desa Janapria sedangkan desa Saba mekar menjadi desa Jango dan desa Saba.

Wilayah Kecamatan Janapria yang memiliki ketinggian sekitar 325 meter dari permukaan air laut mempunyai struktur tanah yang cukup subur sehingga kegiatan di sektor pertanian sangat dominan dari aktifitas perekonomian masyarakat. Dilihat dari komposisi luas tanah sawah dengan tanah kering, terlihat luas tanah sawah mempunyai bagian relatif besar yakni sekitar 76 % sedangkan lahan kering sebesar 24 %.

Batas-batas wilayah Kecamatan Janapria adalah sebagai berikut

;

- ❑ Sebelah Utara : Kab. Lombok Timur dan Kec. Kopang
- ❑ Sebelah Timur : Kab. Lombok Timur
- ❑ Sebelah Selatan : Kec. Praya Timur
- ❑ Sebelah Barat : Kec. Kopang dan Kec. Praya

## **1.2 Iklim**

Iklim yang merupakan salah satu faktor alam yang sangat menentukan bagi kelangsungan pertumbuhan dan perkembangan dari flora dan fauna suatu wilayah. Disamping itu iklim sangat berperan terhadap aktifitas perekonomian khususnya di sektor pertanian penggunaan lahan.

Seperti halnya dengan kecamatan-kecamatan lainnya, iklim di Kecamatan Janapria tergolong iklim tropis yang ditandai dengan musim kemarau yang cukup panjang. Musim hujan terjadi mulai sekitar bulan Nopember sampai dengan April/Mei.

**Tabel 1.1 : Persentase Luas Wilayah Dirinci per Desa di Kecamatan Janapria Tahun 2019**

Desa	Luas Wilayah (km <sup>2</sup> )	Persentase (%)
(1)	(2)	(3)
1. Loang Maka	9,64	13,70
2. Langko	4,38	6,34
3. Selebung Rembiga	3,68	5,33
4. Bakan	3,45	5,00
5. Durian	4,76	6,89
6. Pendem	5,58	8,08
7. Janapria	6,62	9,59
8. Saba	6,95	10,07
9. Lekor	11,34	16,42
10. Kerembong	3,86	5,59
11. Jango	4,94	7,15
12. Setuta	4,03	5,84
Jumlah	69,05	100,00

Sumber: Koordinator Statistik Kecamatan Janapria

**Tabel 1.2 : Jarak Antar Kota di Kabupaten Lombok Tengah Tahun 2018 (Km)**

Kota <i>Towns</i>	Praya	Batu nyala	Penu jak	Darek	Seng kol	Mujur
(1)	(2)	(3)	(4)	(5)	(6)	(7)
1. Praya	-	2.5	7	10	15	10
2. Batunyalala	2.5	-	9.5	12.5	9	7.5
3. Penujak	7	9.5	-	6	8	13.5
4. Darek	10	12.5	6	-	15	21
5. Sengkol	15	9	8	15	-	16.5
6. Mujur	10	7.5	13.5	21	16.5	-
7. Janapria	20	15	24.5	33	29.5	13
8. Kopang	12	15	19	22	27	22
9. Ubung	10	13.5	17	21	26	21
10. Pringgarata	14	24	25	28	33	28
11. Mantang	12	14.5	19	22	27	22
12. Teratak	16	18.5	23	29	34	29

**Tabel 1.2. : Lanjutan**

Kota <i>Towns</i>	Jana pria	Kopang	Ubung	Pring garata	Man tang	Teratak
(1)	(8)	(9)	(10)	(11)	(12)	(13)
1. Praya	20	12	10	14	12	16
2. Batunyalá	15	15	13.5	24	14.5	18.5
3. Penujak	24.5	19	17	25	19	23
4. Darek	33	22	21	28	22	29
5. Sengkol	29.5	27	26	33	27	34
6. Mujur	13	22	21	28	22	29
7. Janapria	-	11.5	34	41	14	21
8. Kopang	11.5	-	23	12.5	2.5	9.5
9. Ubung	34	23	-	8.5	23	18
10. Pringgarata	41	12.5	8.5	-	9	9.6
11. Mantang	14	2.5	23	9	-	7
12. Teratak	21	9.5	18	9.6	7	-

Sumber : BPS Kabupaten Lombok Tengah





**Grafik 1. Persentase Luas Wilayah Kecamatan Janapria Menurut Desa**

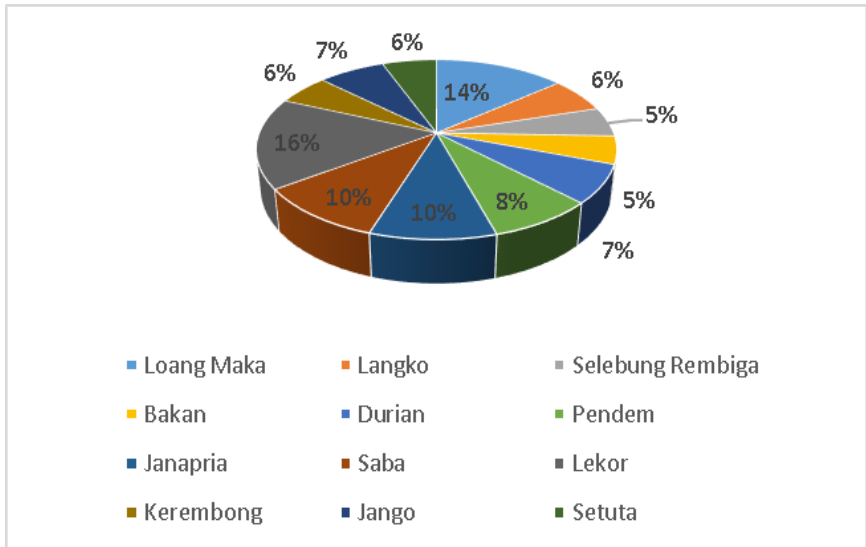



## BAB II PEMERINTAHAN





## **BAB II**

### **PEMERINTAHAN**

Sumber daya manusia dalam hal ini aparat pemerintahan memiliki peranan yang cukup penting terhadap kelancaran pelaksanaan pembangunan dan pemerataan hasil-hasilnya kepada masyarakat sampai level paling kecil. Demikian pula halnya dengan ketersediaan kelembagaan pemerintahan sampai level terbawah sehingga dapat dengan mudah di akses oleh masyarakat yang membutuhkan pelayanan.

Untuk tujuan memperlancar pelaksanaan pembangunan seperti diungkapkan diatas ditempatkan aparat pemerintah (PNSD) dengan berbagai ketrampilan dan keahlian. Aparat ini bekerjasama dan berkoordinasi dengan aparat-aparat baik yang formal maupun non formal untuk melakukan pembinaan dan pelayanan kepada masyarakat pada level dibawahnya.



**Tabel 2.1 : Jumlah Kepala Desa Menurut Jenis Kelamin dan Pendidikan Tertinggi di Kecamatan Janapria, 2019**

Rincian	Kepala Desa
(1)	(2)
Jenis Kelamin	12
Laki-laki	12
Perempuan	-
Pendidikan Tertinggi	12
SMU/Sederajat	6
Akademi/D3	6
D4/S1	-
S2	-
S3	-

Sumber: BPS, Pendataan Potensi Desa (Podes) 2019

**Tabel 2.2 : Jumlah Sekretaris Desa Menurut Jenis Kelamin dan Pendidikan Tertinggi di Kecamatan Janapria, 2019**

Rincian	Kepala Desa
(1)	(2)
Jenis Kelamin	12
Laki-laki	12
Perempuan	-
Pendidikan Tertinggi	12
SMU/Sederajat	5
Akademi/D3	-
D4/S1	7
S2	-
S3	-

Sumber: BPS, Pendataan Potensi Desa (Podes) 2019



**Tabel 2.3 : Jumlah Badan Usaha Milik Desa (BUMDes) di Kecamatan Janapria, 2019**

Desa	BUMDES
(1)	(2)
1. Loang Maka	1
2. Langko	1
3. Selebung Rembiga	4
4. Bakan	1
5. Durian	3
6. Pendem	1
7. Janapria	2
8. Saba	1
9. Lekor	1
10. Kerembong	1
11. Jango	1
12. Setuta	1
<b>Jumlah</b>	<b>18</b>

Sumber: BPS, Pendataan Potensi Desa (Podes) 2019

**Tabel 2.4 : Jumlah Pelaksana Teknis Desa dan Pelaksana Kewilayahan Desa di Kecamatan Janapria, 2019**

Desa	Pelaksana Teknis Desa	Pelaksana Kewilayahan Desa
(1)	(2)	(3)
1. Loang Maka	3	26
2. Langko	3	11
3. Selebung Rembiga	3	13
4. Bakan	3	15
5. Durian	3	19
6. Pendem	3	21
7. Janapria	3	23
8. Saba	3	25
9. Lekor	3	32
10. Kerembong	3	24
11. Jango	3	16
12. Setuta	3	11
<b>Jumlah</b>	<b>36</b>	<b>236</b>

Sumber: BPS, Pendataan Potensi Desa (Podes) 2019

## BAB III PENDUDUK





## **BAB III**

### **PENDUDUK**

Dilihat dari populasi penduduk Kecamatan Janapria berada pada posisi ke 6 terbanyak dari 12 kecamatan yang terdapat di Kabupaten Lombok Tengah, atau mencapai angka 8,16 persen dari total penduduk Kabupaten Lombok Tengah.

Jumlah penduduk pada tahun 2019 sebanyak 77 762 jiwa yang terdiri dari 35.856 jiwa penduduk laki-laki dan 41.906 jiwa penduduk perempuan sehingga rasio jenis kelaminnya (sex ratio) menjadi 86. Ini berarti bila penduduk perempuan berjumlah 100 jiwa maka penduduk laki-laki jumlahnya 86 jiwa.

Masalah kepadatan penduduk, kecepatan perkembangannya, penyebarannya yang tidak merata, produktivitas rata-rata yang relatif rendah, pengangguran dan masalah kurang maksimalnya penggunaan tenaga kerja, telah lama menjadi pusat perhatian dan merupakan bagian dari sasaran perbaikan dalam strategi pembangunan. Dengan demikian perlu disadari, bahwa pemecahan untuk masalah-masalah tersebut meliputi pula aspek-aspek perluasan pendidikan dan peningkatan ketrampilan, pembinaan dan pengembangan kewiraswastaan yang memungkinkan tumbuh penciptaan lapangan kerja sendiri, disamping peningkatan dan perluasan investasi yang lebih berorientasi kepada kegiatan-kegiatan yang padat karya dan program-program konvensional lain seperti keluarga berencana dan transmigrasi.



**Tabel 3.1 : Banyaknya Rumah Tangga dan Penduduk Dirinci Per Kecamatan di Kabupaten Lombok Tengah Tahun 2019**

Kecamatan	Rumah Tangga	Penduduk		
		Laki	Peremp	L+P
(1)	(2)	(3)	(4)	(5)
1. Praya Barat	22464	36652	39972	76624
2. Prabarda	17300	26628	29644	56272
3. P u j u t	31190	51025	55368	106393
4. Praya Timur	21103	32532	35726	68258
5. Janapria	23967	35856	41906	77762
6. K o p a n g	24705	37463	44058	81521
7. P r a y a	31768	55385	59955	115340
8. Praya Tengah	19825	31681	34505	66186
9. Jonggat	30263	46584	50228	96812
10. Pringgarata	20558	34105	37737	71842
11. Batukliang	23978	35594	41804	77398
12. Btl. Utara	15727	24765	28315	53080
<i>Jumlah / Total</i>	282850	448270	499218	947488
2 0 1 8	280 437	444 480	494 929	939 409
2 0 1 7	277 866	440292	490 505	930 797
2 0 1 6	275 267	436155	485933	922088
2 0 1 5	272 518	431825	485054	912879

Sumber : Badan Pusat Statistik Kabupaten Lombok Tengah

**Tabel 3.2. : Banyaknya Rumah Tangga dan Penduduk di Kecamatan Janapria Tahun 2019**

Desa	Rumah Tangga	Penduduk		
		L	P	L+P
(1)	(2)	(3)	(4)	(5)
1. Loang Maka	2914	4311	5108	9419
2. Langko	1544	2203	2701	4904
3. Selebung Rembiga	1642	2173	2810	4983
4. Bakan	1832	2665	3168	5833
5. Durian	1011	1483	1738	3221
6. Pendem	2238	3370	3676	7046
7. Janapria	2644	4247	4717	8964
8. Saba	2639	4118	4913	9031
9. Lekor	3063	4883	5445	10328
10. Kerembong	2240	2921	3608	6529
11. Jango	1079	1694	2001	3695
12. Setuta	1121	1787	2020	3807
<i>Jumlah / Total</i>	<b>23967</b>	<b>35856</b>	<b>41906</b>	<b>77762</b>
2 0 1 8	23 763	35 530	41 519	77 049
2 0 1 7	23 545	35 174	41 120	76 294
2 0 1 6	23 325	34 820	40 710	75 530
2 0 1 5	23 092	34 820	40 710	75 530

Sumber : Badan Pusat Statistik Kabupaten Lombok Tengah



**Tabel 3.3. :      Kepadatan Penduduk di Kecamatan Janapria Tahun 2019**

Desa	Luas Wilayah (Km2)	Penduduk	Kepadatan (Jiwa/Km2)
(1)	(2)	(3)	(4)
1. Loang Maka	9,46	9419	977
2. Langko	4,38	4904	1120
3. Selebung Rembiga	3,68	4983	1354
4. Bakan	3,45	5833	1691
5. Durian	4,76	3221	677
6. Pendem	5,58	7046	1263
7. Janapria	6,62	8964	1354
8. Saba	6,95	9031	1299
9. Lekor	11,34	10328	911
10. Kerembong	3,86	6529	1691
11. Jango	4,94	3695	748
12. Setuta	4,03	3807	945
Jumlah	69,05	77762	1126

Sumber : Badan Pusat Statistik Kabupaten Lombok Tengah

**Tabel 3.4. : Sex Ratio Penduduk di Kecamatan Janapria Tahun 2019**

Desa	Laki	Perempuan	Sex Ratio
(1)	(2)	(3)	(4)
1. Loang Maka	4311	5108	84
2. Langko	2203	2701	82
3. Selebung Rembiga	2173	2810	77
4. Bakan	2665	3168	84
5. Durian	1483	1738	85
6. Pendem	3370	3676	92
7. Janapria	4247	4717	90
8. Saba	4118	4913	84
9. Lekor	4883	5445	90
10. Kerembong	2921	3608	81
11. Jango	1694	2001	85
12. Setuta	1787	2020	88
Jumlah	35856	41906	86

Sumber : Badan Pusat Statistik Kabupaten Lombok Tengah

**Tabel 3.5. : Banyaknya Keluarga Menurut Desa/Kelurahan dan Jenis Pengguna Listrik di Kecamatan Janapria, 2019**

Desa/Kelurahan	Pengguna Listrik			Bukan Pengguna Listrik
	PLN	Non PLN	Jumlah	
(1)	(2)	(3)	(4)	(5)
Loang Maka	3480	-	3480	-
Langko	1899	-	1899	-
Selebung Rembiga	2134	-	2134	-
Bakan	2354	-	2354	-
Durian	1162	-	1162	-
Pendem	2766	-	2766	-
Janapria	3330	-	3330	-
Saba	4013	-	4013	-
Lekor	3755	-	3755	-
Kerembong	2695	-	2695	-
Jango	1411	-	1411	-
Setuta	1370	-	1370	-
<b>Jumlah</b>	<b>30369</b>	<b>-</b>	<b>30369</b>	<b>-</b>

Sumber: BPS, Pendataan Potensi Desa (Podes) 2019



**Grafik 2. KeapadatanPenduduk Kecamatan Janapria Menurut Desa Tahun 2019**

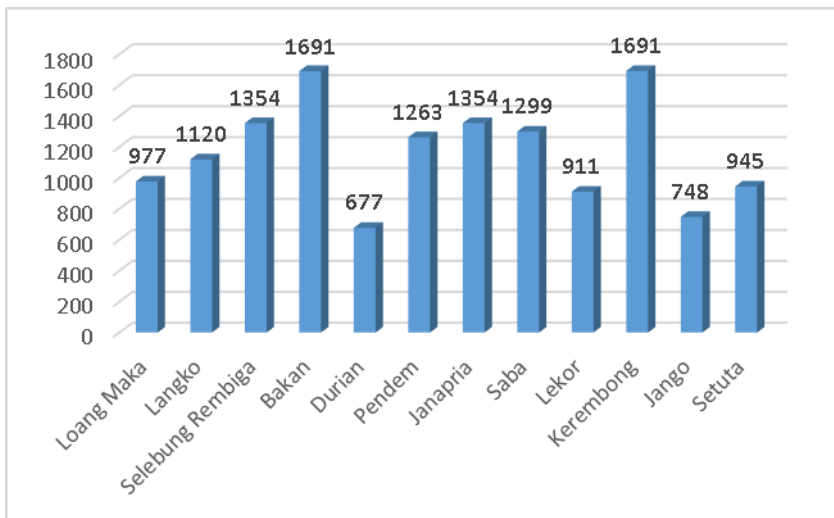



## BAB IV SOSIAL







## **BAB IV S O S I A L**

Salah satu indikator yang sering dipakai dalam melihat keberhasilan pembangunan yang dilaksanakan pemerintah adalah meningkatnya kesejahteraan masyarakat yang ditandai dengan semakin membaiknya keadaan sosial ekonomi mereka. Kondisi sosial masyarakat di Kecamatan Praya Timur pada umumnya tidak berbeda jauh dengan masyarakat yang ada di kecamatan lain. Perubahan-perubahan sosial yang semakin maju/baik terjadi sebagai akibat dari keberhasilan pembangunan di bidang sosial dan ekonomi. Sarana dan prasarana bidang pendidikan, kesehatan, sosial kemasyarakatan lainnya semakin banyak dan tersebar sehingga masyarakat semakin mudah untuk mengaksesnya.

Sumber daya manusia adalah modal utama pembangunan oleh karena itu pengembangan SDM harus menjadi prioritas agar pembangunan dapat berjalan dengan lancar dan berkesinambungan. Untuk mendukung hal tersebut dibutuhkan peran serta aktif masyarakat serta ketersediaan sarana dan prasarana yang memadai. Sekolah merupakan salah satu sarana penting untuk meningkatkan kualitas sumber daya manusia. Selain ketersediaan sarana pendidikan, di Kecamatan Praya Timur juga tersedia sarana kesehatan sebagai salah satu sarana dalam menunjang pembangunan utamanya peningkatan taraf kesehatan masyarakat.



**Tabel 4.1 : Banyaknya Sekolah Dasar (SD) Menurut Desa/Kelurahan di Kecamatan Janapria, 2019**

Desa/Kelurahan	Negeri	Swasta	Jumlah
(1)	(2)	(3)	(4)
Loang Maka	6	-	6
Langko	3	-	3
Selebung Rembiga	4	-	4
Bakan	4	-	4
Durian	3	-	3
Pendem	3	-	3
Janapria	5	-	5
Saba	6	-	6
Lekor	6	1	7
Kerembong	5	-	5
Jango	3	-	3
Setuta	2	-	2
<b>Janapria</b>	<b>50</b>	<b>1</b>	<b>51</b>

Sumber : BPS, Pendataan Potensi Desa (Podes) 2019

**Tabel 4.2 : Banyaknya Madrasah Ibtidaiyah (MI) Menurut Desa/Kelurahan di Kecamatan Janapria, 2019**

Desa/Kelurahan	Negeri	Swasta	Jumlah
(1)	(2)	(3)	(4)
Loang Maka	-	2	2
Langko	-	2	2
Selebung Rembiga	-	-	-
Bakan	-	2	2
Durian	-	1	1
Pendem	-	4	4
Janapria	-	4	4
Saba	-	3	3
Lekor	-	2	2
Kerembong	-	1	1
Jango	-	2	2
Setuta	-	-	-
<b>Janapria</b>	<b>-</b>	<b>23</b>	<b>23</b>

Sumber : BPS, Pendataan Potensi Desa (Podes) 2019

**Tabel 4.3 : Banyaknya Sekolah Menengah Pertama (SMP) Menurut Desa/Kelurahan di Kecamatan Janapria, 2019**

Desa/Kelurahan	Negeri	Swasta	Jumlah
(1)	(2)	(3)	(4)
Loang Maka	-	1	1
Langko	1	2	3
Selebung Rembiga	-	1	1
Bakan	-	2	2
Durian	1	-	1
Pendem	-	2	2
Janapria	2	-	2
Saba	1	-	1
Lekor	-	-	-
Kerembong	-	-	-
Jango	-	-	-
Setuta	1	-	1
<b>Janapria</b>	<b>6</b>	<b>8</b>	<b>14</b>

Sumber : BPS, Pendataan Potensi Desa (Podes) 2019

**Tabel 4.4 : Banyaknya Madrasah Tsanawiyah (MTs) Menurut Desa/Kelurahan di Kecamatan Janapria, 2019**

Desa/Kelurahan	Negeri	Swasta	Jumlah
(1)	(2)	(3)	(4)
Loang Maka	-	3	3
Langko	-	3	3
Selebung Rembiga	-	1	1
Bakan	-	2	2
Durian	-	3	3
Pendem	-	4	4
Janapria	-	1	1
Saba	1	2	3
Lekor	-	4	4
Kerembong	-	1	1
Jango	-	3	3
Setuta	-	1	1
<b>Janapria</b>	<b>1</b>	<b>28</b>	<b>29</b>

Sumber : BPS, Pendataan Potensi Desa (Podes) 2019

**Tabel 4.5 : Banyaknya Sekolah Menengah Atas (SMA) Menurut Desa/Kelurahan di Kecamatan Janapria, 2019**

Desa/Kelurahan	Negeri	Swasta	Jumlah
(1)	(2)	(3)	(4)
Loang Maka	-	-	-
Langko	-	1	1
Selebung Rembiga	-	-	-
Bakan	-	-	-
Durian	-	-	-
Pendem	-	2	2
Janapria	1	-	1
Saba	-	-	-
Lekor	-	-	-
Kerembong	-	-	-
Jango	-	-	-
Setuta	-	-	-
<b>Janapria</b>	<b>1</b>	<b>3</b>	<b>4</b>

Sumber : BPS, Pendataan Potensi Desa (Podes) 2019

**Tabel 4.6 : Banyaknya Madrasah Aliyah (MA) Menurut Desa/Kelurahan di Kecamatan Janapria, 2019**

Desa/Kelurahan	Negeri	Swasta	Jumlah
(1)	(2)	(3)	(4)
Loang Maka	-	3	3
Langko	-	3	3
Selebung Rembiga	-	1	1
Bakan	-	1	1
Durian	-	2	2
Pendem	-	2	2
Janapria	-	-	-
Saba	-	1	1
Lekor	-	2	2
Kerembong	-	-	-
Jango	-	2	2
Setuta	-	1	1
<b>Janapria</b>	<b>-</b>	<b>18</b>	<b>18</b>

Sumber : BPS, Pendataan Potensi Desa (Podes) 2019



**Tabel 4.7 : Banyaknya Sekolah Menengah Kejuruan (SMK) Menurut Desa/Kelurahan di Kecamatan Janapria, 2019**

Desa/Kelurahan	Negeri	Swasta	Jumlah
(1)	(2)	(3)	(4)
Loang Maka	-	1	1
Langko	-	-	-
Selebung Rembiga	-	-	-
Bakan	-	1	1
Durian	-	1	1
Pendem	-	-	-
Janapria	-	1	1
Saba	1	-	1
Lekor	-	1	1
Kerembong	-	1	1
Jango	-	-	-
Setuta	-	-	-
<b>Janapria</b>	<b>1</b>	<b>6</b>	<b>7</b>

Sumber : BPS, Pendataan Potensi Desa (Podes) 2019

**Tabel 4.8 : Banyaknya Akademi/Perguruan Tinggi Menurut Desa/Kelurahan di Kecamatan Janapria, 2019**

Desa/Kelurahan	Negeri	Swasta	Jumlah
(1)	(2)	(3)	(4)
Loang Maka	-	-	-
Langko	-	-	-
Selebung Rembiga	-	-	-
Bakan	-	-	-
Durian	-	-	-
Pendem	-	-	-
Janapria	-	-	-
Saba	-	-	-
Lekor	-	-	-
Kerembong	-	-	-
Jango	-	-	-
Setuta	-	-	-
<b>Janapria</b>	-	-	-

Sumber : BPS, Pendataan Potensi Desa (Podes) 2019

**Tabel 4.9 : Kemudahan Untuk Mencapai Sarana Pendidikan Terdekat Bagi Desa/Kelurahan yang Tidak ada Sarana Pendidikan Menurut Desa/Kelurahan dan Jenjang Pendidikan di Kecamatan Janapria, 2019**

Desa/Kelurahan	SD	MI	SMP	MTs
(1)	(2)	(3)	(4)	(5)
Loang Maka	-	-	-	-
Langko	-	-	-	-
Selebung Rembiga	-	Mudah	-	-
Bakan	-	-	-	-
Durian	-	-	-	-
Pendem	-	-	-	-
Janapria	-	-	-	-
Saba	-	-	-	-
Lekor	-	-	Sangat Mudah	-
Kerembong	-	-	Mudah	-
Jango	-	-	Mudah	-
Setuta	-	Mudah	-	-

Sumber : BPS, Pendataan Potensi Desa (Podes) 2019

**Lanjutan Tabel 4.9**

Desa/Kelurahan	SMA	MA	SMK	Akademi/ Perguruan Tinggi
(1)	(6)	(7)	(8)	(9)
Loang Maka	Mudah	-	0	Mudah
Langko	-	-	Mudah	Mudah
Selebung Rembiga	Mudah	-	Mudah	Mudah
Bakan	Mudah	-	-	Mudah
Durian	Mudah	-	-	Mudah
Pendem	-	-	Mudah	Mudah
Janapria	-	Mudah	-	Mudah
Saba	Mudah	-	-	Mudah
Lekor	Mudah	-	-	Mudah
Kerembong	Mudah	Mudah	-	Mudah
Jango	Mudah	-	Mudah	Mudah
Setuta	Mudah	-	Mudah	Mudah

Sumber : BPS, Pendataan Potensi Desa (Podes) 2019

**Tabel 4.10 : Banyaknya Desa/Kelurahan Menurut Keberadaan Penerangan Jalan Utama Desa/Kelurahan di Kecamatan Janapria, 2018 dan 2019**

Penerangan Jalan Utama	2018	2019
(1)	(2)	(3)
<b>Sumber Penerangan Jalan Utama</b>		
Listrik Pemerintah	2	10
Listrik Non Pemerintah	8	-
Non Listrik	-	-

Sumber : BPS, Pendataan Potensi Desa (Podes) 2014,2018, dan 2019

**Tabel 4.11 : Banyaknya Desa/Kelurahan Menurut Jenis Bahan Bakar untuk Memasak yang Digunakan Oleh Sebagian Besar Keluarga di Kecamatan Janapria, 2018 dan 2019**

Jenis Bahan Bakar	2018	2019
(1)	(2)	(3)
Gas Kota	-	-
LPG 3 Kg	12	12
LPG lebih dari 3 Kg	-	-
Minyak Tanah	-	-
Kayu Bakar	-	-

Sumber : BPS, Pendataan Potensi Desa (Podes) 2018, dan 2019

**Tabel 4.12 : Banyaknya Desa/Kelurahan Menurut Sumber Air Minum Sebagian Besar Keluarga di Kecamatan Janapria, 2018 dan 2019**

Sumber Air Minum	2018	2019
(1)	(2)	(3)
Air Kemasan Bermerk	-	-
Air Isi Ulang	2	-
Ledeng Dengan Meteran	-	-
Ledeng Tanpa Meteran	-	-
Sumur Bor atau Pompa	-	-
Sumur	10	12
Mata Air	-	-
Sungai/Danau/Kolam/ Waduk/Situ/ Embung/Bendungan	-	-
Air Hujan	-	-
Lainnya	-	-

Sumber : BPS, Pendataan Potensi Desa (Podes) 2018 dan 2019

**Tabel 4.13 : Banyaknya Desa/Kelurahan Menurut Penggunaan Fasilitas Tempat Buang Air Besar Sebagian Besar Keluarga di Kecamatan Janapria, 2018 dan 2019**

Fasilitas Tempat Buang Air Besar	2018	2019
(1)	(2)	(3)
<b>Jamban</b>	<b>12</b>	<b>12</b>
Sendiri	12	12
Bersama	-	-
Umum	-	-
<b>Bukan Jamban</b>	<b>-</b>	<b>-</b>

Sumber : BPS, Pendataan Potensi Desa (Podes) 2018, dan 2019



**Tabel 4.14 : Jumlah Pasangan Usia Subur dan Peserta KB Aktif Menurut Desa di Kecamatan Janapria, 2019**

Desa	Jumlah PUS	Peserta KB Aktif			
		IUD	MOW	MOP	Kondom
(1)	(2)	(3)	(4)	(5)	(6)
1. Loang Maka	2,091	231	10	24	35
2. Langko	1,175	43	5	5	15
3. Selebung Rembiga	1,320	2	6	9	11
4. Bakan	1,426	4	0	0	1
5. Durian	837	6	4	2	1
6. Pendem	1,783	14	8	2	1
7. Janapria	2,062	15	15	5	5
8. Saba	2,886	8	2	0	1
9. Lekor	2,543	2	0	9	1
10. Kerembong	1,652	2	1	3	2
11. Jango	932	10	0	0	1
12. Setuta	958	5	2	0	1
<b>Jumlah</b>	<b>19,665</b>	<b>342</b>	<b>53</b>	<b>59</b>	<b>75</b>

Sumber: Dinas Pemberdayaan Perempuan, Perlindungan Anak, Pengendalian Penduduk dan KB Kabupaten Lombok Tengah

**Tabel 4.14: Lanjutan**

<b>Desa</b>	<b>IMPLAN</b>	<b>Suntik</b>	<b>PIL</b>	<b>Jumlah</b>
(1)	(6)	(7)	(8)	(9)
1. Loang Maka	227	845	138	1,510
2. Langko	199	454	78	799
3. Selebung Rembiga	108	679	88	903
4. Bakan	60	734	95	894
5. Durian	53	431	56	553
6. Pendem	152	917	117	1,211
7. Janapria	164	1,061	136	1,401
8. Saba	109	1,716	191	2,027
9. Lekor	145	1,458	169	1,784
10. Kerembong	136	850	110	1,104
11. Jango	83	479	62	635
12. Setuta	79	492	64	643
<b>Jumlah</b>	<b>1,515</b>	<b>10,116</b>	<b>1,304</b>	<b>13,464</b>

Sumber: Dinas Pemberdayaan Perempuan, Perlindungan Anak, Pengendalian Penduduk dan KB Kabupaten Lombok Tengah

**Tabel 4.15 : Jumlah Peserta KB Aktif Menurut Jalur dan Desa di Kecamatan Janapria, 2019**

<b>Desa</b>	<b>Jalur Swasta</b>	<b>Jalur Pemerintah</b>	<b>Peserta KB Aktif</b>
(1)	(2)	(3)	(4)
1. Loang Maka	734	776	1,510
2. Langko	461	338	799
3. Selebung Rembiga	439	464	903
4. Bakan	435	459	894
5. Durian	269	284	553
6. Pendem	589	622	1,211
7. Janapria	681	720	1,401
8. Saba	986	1,041	2,027
9. Lekor	795	898	1,784
10. Kerembong	537	567	1,104
11. Jango	308	327	635
12. Setuta	313	330	643
<b>Jumlah</b>	<b>6,547</b>	<b>6,826</b>	<b>13,464</b>

Sumber: Dinas Pemberdayaan Perempuan, Perlindungan Anak, Pengendalian Penduduk dan KB Kabupaten Lombok Tengah

**Tabel 4.16: Jumlah Peserta KB Menurut Metode Kontrasepsi dan Desa di Kecamatan Janapria, 2019**

Desa	Pil	Spiral	Kondom	Suntikan
(1)	(2)	(3)	(4)	(5)
1. Loang Maka	38	16	-	186
2. Langko	6	-	10	125
3. Selebung Rembiga	41	-	-	47
4. Bakan	8	-	-	199
5. Durian	22	1	1	63
6. Pendem	21	1	4	167
7. Janapria	64	13	-	271
8. Saba	22	2	2	210
9. Lekor	8	-	-	162
10. Kerembong	82	-	1	250
11. Jango	14	-	-	124
12. Setuta	13	-	-	108
<b>Jumlah</b>	<b>339</b>	<b>33</b>	<b>18</b>	<b>1,912</b>

Sumber: Dinas Pemberdayaan Perempuan, Perlindungan Anak, Pengendalian Penduduk dan KB Kabupaten Lombok Tengah

**Tabel 4.16 : Lanjutan**

<b>Desa</b>	<b>Susuk</b>	<b>MOW</b>	<b>MOP</b>	<b>Jumlah</b>	<b>% thd. Target</b>
(1)	(6)	(7)	(8)	(9)	(10)
1. Loang Maka	37	-	-	277	83.69
2. Langko	43	-	-	184	101.09
3. Selebung Rembiga	12	-	-	100	51.28
4. Bakan	34	-	-	241	150.63
5. Durian	7	-	-	94	88.68
6. Pendem	20	-	-	213	96.82
7. Janapria	30	-	-	378	157.81
8. Saba	34	-	-	270	103.42
9. Lekor	47	-	-	217	82.51
10. Kerembong	18	-	-	351	135.52
11. Jango	30	-	-	168	150.00
12. Setuta	14	-	-	135	116.38
<b>Jumlah</b>	<b>326</b>	<b>-</b>	<b>-</b>	<b>2,628</b>	<b>107.17</b>

Sumber: Dinas Pemberdayaan Perempuan, Perlindungan Anak, Pengendalian Penduduk dan KB Kabupaten Lombok Tengah

**Tabel 4.17 : Banyaknya Sarana Kesehatan Menurut Desa/Kelurahan dan Jenis Sarana Kesehatan di Kecamatan Janapria, 2019**

Desa/Kelurahan	Rumah Sakit	Rumah Sakit Bersalin	Poliklinik/Balai Pengobatan
(1)	(2)	(3)	(4)
Loang Maka	-	-	-
Langko	-	-	-
Selebung Rembiga	-	-	-
Bakan	-	-	-
Durian	-	-	-
Pendem	-	-	-
Janapria	-	-	1
Saba	-	-	-
Lekor	-	-	-
Kerembong	-	-	-
Jango	-	-	-
Setuta	-	-	-
Jumlah	-	-	1

Sumber: BPS, Pendataan Potensi Desa (Podes) 2019

**Tabel 4.17 : Lanjutan**

Desa/Kelurahan	Puskesmas		Apotek
	Rawat Inap	Tanpa Rawat Inap	
(1)	(6)	(7)	(8)
Loang Maka	-	-	1
Langko	-	-	-
Selebung Rembiga	1	-	-
Bakan	-	-	-
Durian	-	-	-
Pendem	-	-	2
Janapria	1	-	3
Saba	-	-	1
Lekor	-	-	-
Kerembong	-	-	-
Jango	-	-	-
Setuta	-	-	-
Jumlah	<b>2</b>	-	<b>7</b>

Sumber: BPS, Pendataan Potensi Desa (Podes) 2019

**Tabel 4.18 : Kemudahan Mencapai Sarana Kesehatan Terdekat Bagi Desa/Kelurahan yang Tidak ada Sarana Kesehatan Menurut Desa/Kelurahan dan Jenis Sarana Kesehatan di Kecamatan Janapria, 2019**

Desa/Kelurahan	Rumah Sakit	Rumah Sakit Bersalin	Poliklinik/Balai Pengobatan
(1)	(2)	(3)	(4)
Loang Maka	Mudah	Mudah	Mudah
Langko	Mudah	Mudah	Mudah
Selebung Rembiga	Mudah	Mudah	Mudah
Bakan	Mudah	Mudah	Mudah
Durian	Mudah	Mudah	Mudah
Pendem	Mudah	Mudah	Mudah
Janapria	Mudah	Mudah	-
Saba	Mudah	Mudah	Mudah
Lekor	Mudah	Mudah	Mudah
Kerembong	Mudah	Mudah	Mudah
Jango	Mudah	Mudah	Mudah
Setuta	Mudah	Mudah	Mudah

Sumber: BPS, Pendataan Potensi Desa (Podes) 2019



**Tabel 4.18 : Lanjutan**

Desa/Kelurahan	Puskesmas		Apotek
	Rawat Inap	Tanpa Rawat Inap	
(1)	(6)	(7)	(8)
Loang Maka	Mudah	Mudah	Sangat Mudah
Langko	Mudah	Sulit	-
Selebung Rembiga	-	Mudah	-
Bakan	Mudah	Mudah	-
Durian	Mudah	Mudah	-
Pendem	Mudah	Mudah	Mudah
Janapria	-	Mudah	Sulit
Saba	Mudah	Mudah	Sangat Mudah
Lekor	Mudah	Sulit	-
Kerembong	Mudah	Mudah	-
Jango	Mudah	Mudah	-
Setuta	Mudah	Mudah	-

Sumber: BPS, Pendataan Potensi Desa (Podes) 2019

**Tabel 4.19 : Banyaknya Kejadian Bencana Alam Menurut Desa/Kelurahan dan Jenis Bencana Alam di Kecamatan Janapria, 2019**

Desa/Kelurahan	Gempa Bumi	Tsunami	Gunung Meletus	Tanah Longsor
(1)	(2)	(3)	(4)	(5)
Loang Maka	7	-	-	-
Langko	3	-	-	-
Selebung Rembiga	3	-	-	-
Bakan	3	-	-	-
Durian	3	-	-	-
Pendem	3	-	-	-
Janapria	3	-	-	-
Saba	3	-	-	-
Lekor	3	-	-	-
Kerembong	3	-	-	-
Jango	3	-	-	-
Setuta	3	-	-	-
Jumlah	<b>40</b>	-	-	-

Sumber : BPS, Pendataan Potensi Desa (Podes) 2019

**Tabel 4.19 : Lanjutan**

<b>Desa/Kelurahan</b>	<b>Banjir</b>	<b>Banjir Bandang</b>	<b>Kekeringan</b>
(1)	(6)	(7)	(8)
Loang Maka	1	-	-
Langko	-	-	-
Selebung Rembiga	-	-	-
Bakan	-	-	-
Durian	-	-	-
Pendem	-	-	-
Janapria	-	-	-
Saba	-	-	-
Lekor	-	-	-
Kerembong	-	-	-
Jango	-	-	-
Setuta	-	-	-
Jumlah	<b>1</b>	-	-

Sumber : BPS, Pendataan Potensi Desa (Podes) 2019

**Tabel 4.19: Lanjutan**

<b>Desa/Kelurahan</b>	<b>Kebakaran Hutan dan Lahan</b>	<b>Angin Puyuh/ Puting Beliung/ Topan</b>	<b>Gelombang Pasang Laut</b>
(1)	(9)	(10)	(11)
Loang Maka	-	-	-
Langko	-	-	-
Selebung Rembiga	-	-	-
Bakan	-	-	-
Durian	-	-	-
Pendem	-	-	-
Janapria	-	-	-
Saba	-	-	-
Lekor	-	-	-
Kerembong	-	-	-
Jango	-	-	-
Setuta	-	-	-
Jumlah	-	-	-

Sumber : BPS, Pendataan Potensi Desa (Podes) 2019

**Tabel 4.20 : Banyaknya Korban Jiwa Akibat Bencana Alam Menurut Desa/Kelurahan dan Jenis Bencana Alam di Kecamatan Janapria, 2018**

Desa/Kelurahan	Gempa Bumi	Tsunami	Gunung Meletus	Tanah Longsor
(1)	(2)	(3)	(4)	(5)
Loang Maka	-	-	-	-
Langko	-	-	-	-
Selebung Rembiga	-	-	-	-
Bakan	-	-	-	-
Durian	-	-	-	-
Pendem	-	-	-	-
Janapria	-	-	-	-
Saba	-	-	-	-
Lekor	-	-	-	-
Kerembong	-	-	-	-
Jango	-	-	-	-
Setuta	-	-	-	-
Jumlah	-	-	-	-

Sumber : BPS, Pendataan Potensi Desa (Podes) 2019

**Tabel 4.20 : Lanjutan**

<b>Desa/Kelurahan</b>	<b>Banjir</b>	<b>Banjir Bandang</b>	<b>Kekeringan</b>
(1)	(6)	(7)	(8)
Loang Maka	-	-	-
Langko	-	-	-
Selebung Rembiga	-	-	-
Bakan	-	-	-
Durian	-	-	-
Pendem	-	-	-
Janapria	-	-	-
Saba	-	-	-
Lekor	-	-	-
Kerembong	-	-	-
Jango	-	-	-
Setuta	-	-	-
Jumlah	-	-	-

Sumber : BPS, Pendataan Potensi Desa (Podes) 2019

**Tabel 4.20 : Lanjutan**

<b>Desa/Kelurahan</b>	<b>Kebakaran Hutan dan Lahan</b>	<b>Angin Puyuh/ Puting Beliung/ Topan</b>	<b>Gelombang Pasang Laut</b>
(1)	(9)	(10)	(11)
Loang Maka	-	-	-
Langko	-	-	-
Selebung Rembiga	-	-	-
Bakan	-	-	-
Durian	-	-	-
Pendem	-	-	-
Janapria	-	-	-
Saba	-	-	-
Lekor	-	-	-
Kerembong	-	-	-
Jango	-	-	-
Setuta	-	-	-
Jumlah	-	-	-

Sumber : BPS, Pendataan Potensi Desa (Podes) 2019

**Tabel 4.21 : Keberadaan Fasilitas/Upaya Antisipasi/Mitigasi Bencana Alam Menurut Desa/Kelurahan di Kecamatan Janapria, 2019**

<b>Desa/Kelurahan</b>	<b>Sistem Peringatan Dini Bencana Alam</b>	<b>Sistem Peringatan Dini Khusus Tsunami</b>	<b>Perlengkapan Keselamatan</b>
(1)	(9)	(10)	(11)
Loang Maka	Tidak Ada	Bukan Wilayah Potensi Tsunami	Tidak Ada
Langko	Tidak Ada	Bukan Wilayah Potensi Tsunami	Tidak Ada
Selebung Rembiga	Tidak Ada	Bukan Wilayah Potensi Tsunami	Tidak Ada
Bakan	Tidak Ada	Bukan Wilayah Potensi Tsunami	Tidak Ada
Durian	Tidak Ada	Bukan Wilayah Potensi Tsunami	Tidak Ada
Pendem	Tidak Ada	Bukan Wilayah Potensi Tsunami	Tidak Ada
Janapria	Tidak Ada	Bukan Wilayah Potensi Tsunami	Tidak Ada
Saba	Tidak Ada	Bukan Wilayah Potensi Tsunami	Tidak Ada
Lekor	Tidak Ada	Bukan Wilayah Potensi Tsunami	Tidak Ada
Kerembong	Tidak Ada	Bukan Wilayah Potensi Tsunami	Tidak Ada
Jango	Tidak Ada	Bukan Wilayah Potensi Tsunami	Tidak Ada
Setuta	Tidak Ada	Bukan Wilayah Potensi Tsunami	Tidak Ada

Sumber : BPS, Pendataan Potensi Desa (Podes) 2019



**Tabel 4.21 : Lanjutan**

<b>Desa/Kelurahan</b>	<b>Rambu-rambu dan Jalur Evakuasi Bencana</b>	<b>Pembuatan, Perawatan, atau Normalisasi: Sungai, Kanal, Tanggul, Parit, Drainase, Waduk, Pantai, dll</b>
(1)	(5)	(6)
Loang Maka	Tidak Ada	Tidak Ada
Langko	Tidak Ada	Tidak Ada
Selebung Rembiga	Tidak Ada	Tidak Ada
Bakan	Tidak Ada	Tidak Ada
Durian	Tidak Ada	Tidak Ada
Pendem	Tidak Ada	Tidak Ada
Janapria	Tidak Ada	Tidak Ada
Saba	Tidak Ada	Tidak Ada
Lekor	Tidak Ada	Tidak Ada
Kerembong	Tidak Ada	Tidak Ada
Jango	Tidak Ada	Tidak Ada
Setuta	Tidak Ada	Tidak Ada

Sumber : BPS, Pendataan Potensi Desa (Podes) 2019

**Tabel 4.14 : Banyaknya Desa/Kelurahan yang Memiliki Kelompok Kegiatan Olahraga Menurut Jenis Olahraga dan Ketersediaan Fasilitas/Lapangan Olahraga di Kecamatan Janapria, 2019**

Jenis Olahraga	Kondisi Fasilitas/Lapangan Olahraga			Tidak Ada Fasilitas/Lapangan Olahraga
	Baik	Rusak Sedang	Rusak Parah	
(1)	(2)	(3)	(4)	(5)
Sepak bola	7	-	-	5
Bola voli	4	-	1	7
Bulu tangkis	7	2	-	3
Bola basket	-	-	-	12
Tenis lapangan	-	-	-	12
Tenis meja	5	-	1	6
Futsal	-	-	-	12
Renang	-	-	-	12
Bela diri (pencak silat, karate, dll)	-	-	-	12
Bilyard	-	-	-	12
Pusat kebugaran (senam, fitness, aerobik, dll)	1	-	-	11
Lainnya	-	-	-	12

Sumber : BPS, Pendataan Potensi Desa (Podes) 2019

**Grafik 3. Jumlah Pasangan Usa Subur di Kecamatan Janapria Menurut Desa Tahun 2019**

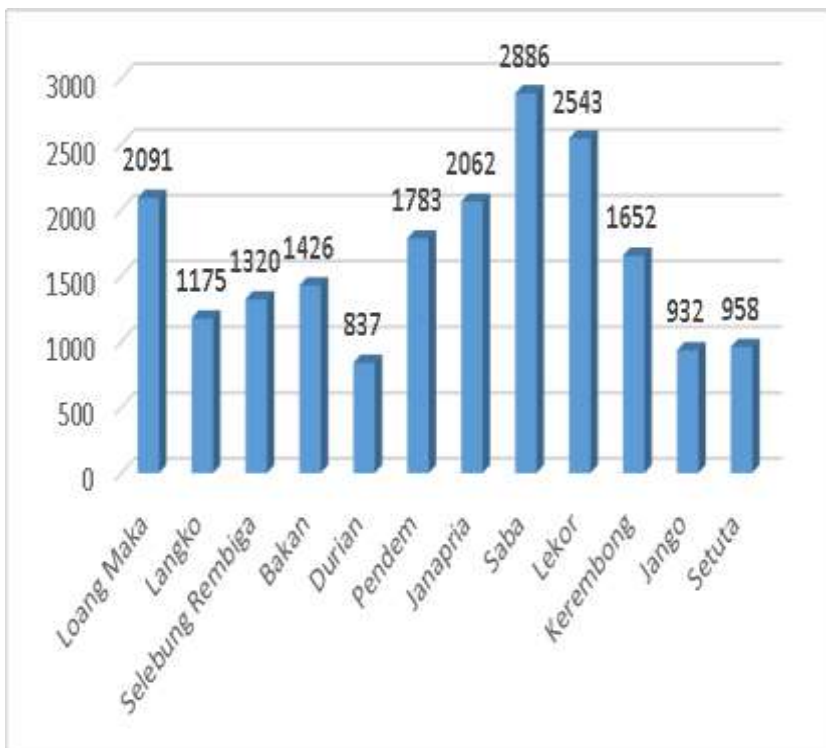



# BAB V PERTANIAN





## **BAB V**

### **PERTANIAN**

Kesemarakan kegiatan di sektor pertanian sangat tergantung dari struktur tanah, sumber mata air, curah hujan dan beberapa faktor lainnya. Letak wilayah Kecamatan Janapria yang berada di bagian tengah menyebabkan curah hujan relatif kurang, serta sumber air juga agak terbatas.

Pembangunan sarana irigasi seperti waduk/DAM, bendungan, dan saluran irigasi sangat diharapkan dalam rangka untuk meningkatkan produksi pertanian. Dengan semakin baiknya sistem irigasi maka aktifitas di sektor pertanian akan semakin meningkat sehingga tingkat kesejahteraan petani akan semakin baik sejalan dengan makin meningkatnya hasil pertanian.

Usaha untuk meningkatkan kesejahteraan petani harus terus diupayakan melalui kebijakan yang komprehensif dan berkelanjutan mengingat sebagian besar masyarakat di Kecamatan Janapria masih bergantung dari aktifitas di sektor pertanian, disamping sektor industri.

Untuk menunjang usaha pertanian, peranan organisasi di lingkup pertanian semakin diperlukan agar produktivitas pertanian tetap dapat dipertahankan bahkan ditingkatkan.





**Tabel 5.5 : Banyaknya Embung Desa Menurut Desa/Kelurahan di Kecamatan Praya Barat, 2018 dan 2019**

Desa	2018	2019
(1)	(2)	(3)
1. Loang Maka	2	2
2. Langko	-	-
3. Selebung Rembiga	1	1
4. Bakan	2	1
5. Durian	2	2
6. Pendem	1	4
7. Janapria	5	4
8. Saba	-	1
9. Lekor	1	1
10. Kerembong	2	2
11. Jango	-	6
12. Setuta	-	-
<b>Jumlah</b>	<b>16</b>	<b>24</b>

Sumber: BPS, Pendataan Potensi Desa (Podes) 2018 dan 2019



## BAB VI PERHUBUNGAN





## **BAB VI**

### **PERHUBUNGAN**

Salah satu sarana perhubungan yang memiliki peran cukup signifikan dalam ikut serta menunjang kemajuan perekonomian termasuk sangat berpengaruh terhadap kondisi sosial masyarakat adalah sarana jalan.

Sampai tahun 2019 di kecamatan Janapria terdapat jalan aspal sudah tersebar hampir merata di semua desa.

Terkait dengan itu maka alat angkutan umum yang biasa digunakan oleh masyarakat untuk kegiatan perekonomian adalah kendaraan roda empat serta kendaraan roda dua. Disamping itu kendaraan tidak bermotor seperti cidomo, gerobak maupun sepeda tetap digunakan oleh masyarakat sebagai sarana transportasi alternatif.

Kehidupan sosial ekonomi masyarakat pedesaan mengalami kemajuan yang cukup pesat dengan semakin mudahnya mobilisasi penduduk antar wilayah sehubungan pembangunan di bidang transportasi menunjukkan kemajuan yang cukup signifikan.

Untuk media informasi dan rekreasi, kepemilikan telepon seluler sudah semakin merata di seluruh wilayah. Untuk mendukung kelancaran telekomunikasi masyarakat, menara telekomunikasi dibangun di berbagai titik, sehingga seluruh masyarakat dapat menikmati jaringan internet hingga ke pelosok.

**Tabel 6.2 : Sarana Transportasi Antar Desa/Kelurahan Menurut Desa/Kelurahan di Kecamatan Praya Barat, 2019**

<b>Desa/Kelurahan</b>	<b>Jenis Transportasi</b>	<b>Keberadaan Angkutan Umum</b>
(1)	(2)	(3)
1. Loang Maka	Darat	Ada, Tanpa Trayek Tetap
2. Langko	Darat	Ada, Tanpa Trayek Tetap
3. Selebung Rembiga	Darat	Ada, Tanpa Trayek Tetap
4. Bakan	Darat	Ada, Tanpa Trayek Tetap
5. Durian	Darat	Ada, Tanpa Trayek Tetap
6. Pendem	Darat	Ada, Dengan Trayek Tetap
7. Janapria	Darat	Ada, Tanpa Trayek Tetap
8. Saba	Darat	Ada, Tanpa Trayek Tetap
9. Lekor	Darat	Ada, Tanpa Trayek Tetap
10. Kerembong	Darat	Ada, Tanpa Trayek Tetap
11. Jango	Darat	Ada, Tanpa Trayek Tetap
12. Setuta	Darat	Ada, Tanpa Trayek Tetap

Sumber : BPS, Pendataan Potensi Desa (Podes) 2019

**Tabel 6.3 : Kondisi Jalan Darat Antar Desa/Kelurahan Menurut Desa/Kelurahan di Kecamatan Janapria, 2019**

<b>Desa/Kelurahan</b>	<b>Jenis Permukaan Jalan</b>	<b>Dapat Dilalui Kendaraan Bermotor Roda 4 atau Lebih</b>
(1)	(2)	(3)
1. Loang Maka	Aspal/Beton	Sepanjang Tahun
2. Langko	Aspal/Beton	Sepanjang Tahun
3. Selebung Rembiga	Aspal/Beton	Sepanjang Tahun
4. Bakan	Aspal/Beton	Sepanjang Tahun
5. Durian	Aspal/Beton	Sepanjang Tahun
6. Pendem	Aspal/Beton	Sepanjang Tahun
7. Janapria	Aspal/Beton	Sepanjang Tahun
8. Saba	Aspal/Beton	Sepanjang Tahun
9. Lekor	Aspal/Beton	Sepanjang Tahun
10. Kerembong	Aspal/Beton	Sepanjang Tahun
11. Jango	Aspal/Beton	Sepanjang Tahun
12. Setuta	Aspal/Beton	Sepanjang Tahun

Sumber : BPS, Pendataan Potensi Desa (Podes) 2019

**Tabel 6.3 : Jumlah Menara dan Operator Layanan Komunikasi Telepon Seluler Serta Kondisi Sinyal Telepon Seluler Menurut Desa/Kelurahan di Kecamatan Janapria, 2019**

Desa/Kelurahan	Jumlah Menara Telepon Seluler (BTS)	Jumlah Operator Layanan Komunikasi Telepon Seluler Yang Menjangkau di Desa/Kelurahan	Kondisi Sinyal Telepon Seluler di Sebagian Besar Wilayah Desa/Kelurahan
(1)	(2)	(3)	(4)
1. Loang Maka	-	3	Kuat
2. Langko	2	5	Kuat
3. Selebung Rembiga	1	5	Kuat
4. Bakan	3	5	Kuat
5. Durian	1	5	Kuat
6. Pendem	1	5	Kuat
7. Janapria	4	5	Kuat
8. Saba	2	3	Kuat
9. Lekor	2	3	Kuat
10. Kerembong	1	5	Kuat
11. Jango	1	5	Kuat
12. Setuta	1	4	Kuat
<b>Janapria</b>	<b>19</b>	<b>53</b>	

Sumber : BPS, Pendataan Potensi Desa (Podes) 2019



**Tabel 6.2 : Keberadaan Kantor Pos/Pos Pembantu/Rumah Pos dan Perusahaan/Agen Jasa Ekspedisi Swasta Menurut Desa/Kelurahan di Kecamatan Janapria, 2019**

<b>Desa/Kelurahan</b>	<b>Kantor Pos/Pos Pembantu/Rumah Pos</b>	<b>Perusahaan/Agen Jasa Ekspedisi Swasta</b>
(1)	(2)	(3)
1. Loang Maka	Tidak ada	Tidak ada
2. Langko	Tidak ada	Tidak ada
3. Selebung Rembiga	Tidak ada	Tidak ada
4. Bakan	Tidak ada	Tidak ada
5. Durian	Tidak ada	Tidak ada
6. Pendem	Tidak ada	Tidak ada
7. Janapria	Ada	Tidak ada
8. Saba	Tidak ada	Tidak ada
9. Lekor	Tidak ada	Tidak ada
10. Kerembong	Tidak ada	Tidak ada
11. Jango	Tidak ada	Tidak ada
12. Setuta	Tidak ada	Tidak ada

Sumber : BPS, Pendataan Potensi Desa (Podes) 2019

**Tabel 6.3 : Jumlah Menara dan Operator Layanan Komunikasi Telepon Seluler Serta Kondisi Sinyal Telepon Seluler Menurut Desa/Kelurahan di Kecamatan Janapria, 2019**

Desa/Kelurahan	Jumlah Menara Telepon Seluler (BTS)	Jumlah Operator Layanan Komunikasi Telepon Seluler Yang Menjangkau di Desa/Kelurahan	Kondisi Sinyal Telepon Seluler di Sebagian Besar Wilayah Desa/Kelurahan
(1)	(2)	(3)	(4)
1. Loang Maka	-	3	Kuat
2. Langko	2	5	Kuat
3. Selebung Rembiga	1	5	Kuat
4. Bakan	3	5	Kuat
5. Durian	1	5	Kuat
6. Pendem	1	5	Kuat
7. Janapria	4	5	Kuat
8. Saba	2	3	Kuat
9. Lekor	2	3	Kuat
10. Kerembong	1	5	Kuat
11. Jango	1	5	Kuat
12. Setuta	1	4	Kuat
<b>Janapria</b>	<b>23</b>	<b>25</b>	

Sumber : BPS, Pendataan Potensi Desa (Podes) 2019

**Grafik 5. Jumlah Menara Seluler (BTS) di Kecamatan Janapria Menurut Desa Tahun 2019**

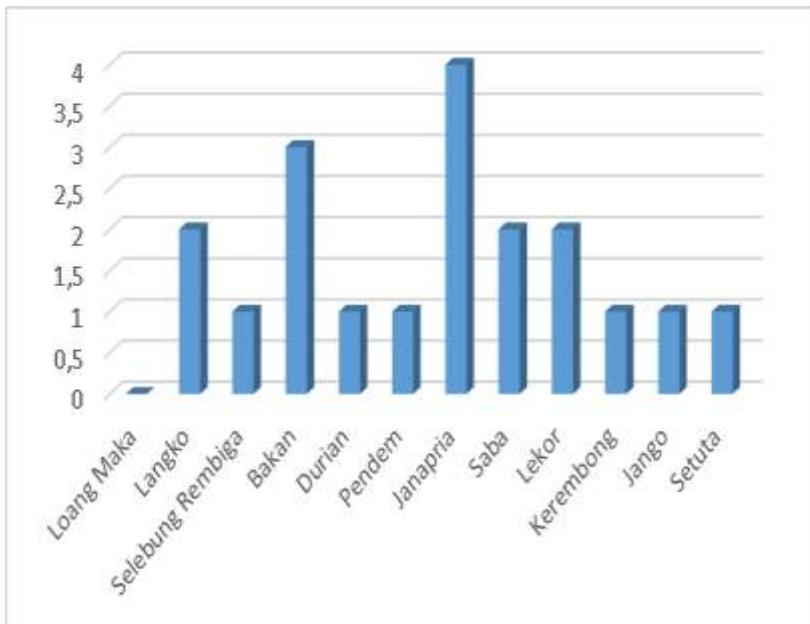



## BAB VII EKONOMI





## **BAB VII EKONOMI**

Dalam publikasi ini data yang disajikan adalah data saran penunjang perekonomian di Kecamatan Janapria, Mulai dari warung, pertokoan, sarana akomodasi hingga fasilitas perbankan.

Perekonomian akan tumbuh dengan baik jika sarana dan prasarana penunjang kegiatan ekonomi masyarakat tersedia dan dapat dijangkau dengan mudah. Fasilitas perbankan yang di kabupaten lombok tengah sudah menjangkau seluruh kecamatan dan melayani masyarakat dari semua kalangan.

Pasar sebagai tempat transaksi antara produsen dan konsumen pun sudah tersebar di seluruh kecamatan di Kabupaten Lombok Tengah. Dengan tersedianya seluruh fasilitas perekonomian ini diharapkan perekonomian masyarakat Lombok Tengah dapat tumbuh dan berkembang





**Tabel 7.1 : Banyaknya Sarana dan Prasarana Ekonomi Menurut Desa/Kelurahan dan Jenisnya di Kecamatan Janapria, 2019**

Desa/Kelurahan	Kelompok Pertokoan	Pasar dengan Bangunan Permanen	Pasar dengan Bangunan Semi Permanen	Pasar Tanpa Bangunan
(1)	(2)	(3)	(4)	(5)
1. Loang Maka	-	-	-	-
2. Langko	-	-	1	-
3. Selebung Rembiga	-	-	1	-
4. Bakan	-	-	-	-
5. Durian	-	-	-	-
6. Pendem	-	-	1	-
7. Janapria	-	-	1	-
8. Saba	-	-	-	1
9. Lekor	-	-	-	1
10. Kerembong	-	-	-	1
11. Jango	-	-	-	1
12. Setuta	-	-	-	-
Jumlah	-	-	4	4

**Tabel 7.1 : Lanjutan**

<b>Desa/Kelurahan</b>	<b>Minimarket/ Swalayan <sup>1</sup></b>	<b>Toko/ Warung Kelontong</b>	<b>Restoran/ Rumah Makan</b>	<b>Warung/ Kedai Makanan</b>
(1)	(6)	(7)	(8)	(9)
1. Loang Maka	-	99	-	16
2. Langko	-	11	-	1
3. Selebung Rembiga	-	44	-	1
4. Bakan	-	26	-	1
5. Durian	3	27	-	1
6. Pendem	-	45	-	5
7. Janapria	1	99	-	15
8. Saba	-	99	-	20
9. Lekor	-	99	-	9
10. Kerembong	-	98	-	3
11. Jango	-	99	-	-
12. Setuta	-	55	-	-
Jumlah	4	801	-	72

**Tabel 7.1 : Lanjutan**

Rincian	Hotel	Hostel/Motel/ Losmen/Wisma
(1)	(10)	(11)
1. Loang Maka	-	-
2. Langko	-	-
3. Selebung Rembiga	-	-
4. Bakan	-	-
5. Durian	-	-
6. Pendem	-	-
7. Janapria	-	-
8. Saba	-	-
9. Lekor	-	-
10. Kerembong	-	-
11. Jango	-	-
12. Setuta	-	-
Jumlah	-	-

Catatan : 1 yang memiliki luas < 400 m2

Sumber : BPS, Pendataan Potensi Desa (Podes) 2019

**Tabel 7.2 : Banyaknya Sarana Lembaga Keuangan Yang Beroperasi Menurut Desa/Kelurahan dan Jenisnya di Kecamatan Janapria, 2019**

<b>Desa/Kelurahan</b>	<b>Bank Umum Pemerintah</b>	<b>Bank Umum Swasta</b>	<b>Bank Perkreditan Rakyat</b>
(1)	(2)	(3)	(4)
1. Loang Maka	-	-	-
2. Langko	-	-	-
3. Selebung Rembiga	-	-	-
4. Bakan	-	-	-
5. Durian	-	-	-
6. Pendem	-	-	-
7. Janapria	1	-	1
8. Saba	-	-	-
9. Lekor	-	-	-
10. Kerembong	-	-	-
11. Jango	-	-	-
12. Setuta	-	-	-
<b>Jumlah</b>	<b>1</b>	<b>-</b>	<b>1</b>

Sumber : BPS, Pendataan Potensi Desa (Podes) 2019

**Tabel 7.3 : Banyaknya Koperasi yang Masih Aktif Menurut Desa/Kelurahan dan Jenis Koperasi di Kecamatan Praya Barat, 2019**

Rincian	Kopera si Unit desa (KUD)	Koperasi Industri Kecil dan Kerajinan Rakyat (Kopinkra)	Koperasi Simpan Pinjam (Kospin)	Koperasi Lainnya
(1)	(2)	(3)	(4)	(5)
1. Loang Maka	-	-	-	-
2. Langko	-	-	-	-
3. Selebung Rembiga	-	-	-	-
4. Bakan	-	-	-	-
5. Durian	-	-	-	-
6. Pendem	-	-	-	-
7. Janapria	-	-	-	-
8. Saba	-	-	-	-
9. Lekor	-	-	-	-
10. Kerembong	-	-	-	-
11. Jango	-	-	-	-
12. Setuta	-	-	-	-
Jumlah	-	-	-	-

Sumber : BPS, Pendataan Potensi Desa (Podes) 2019



## **LAMPIRAN**

### **Peta Tematik Kecamatan Janapria**

## JARAK DESA DI KECAMATAN JANAPRIA KE RUMAH SAKIT TERDEKAT TAHUN 2019

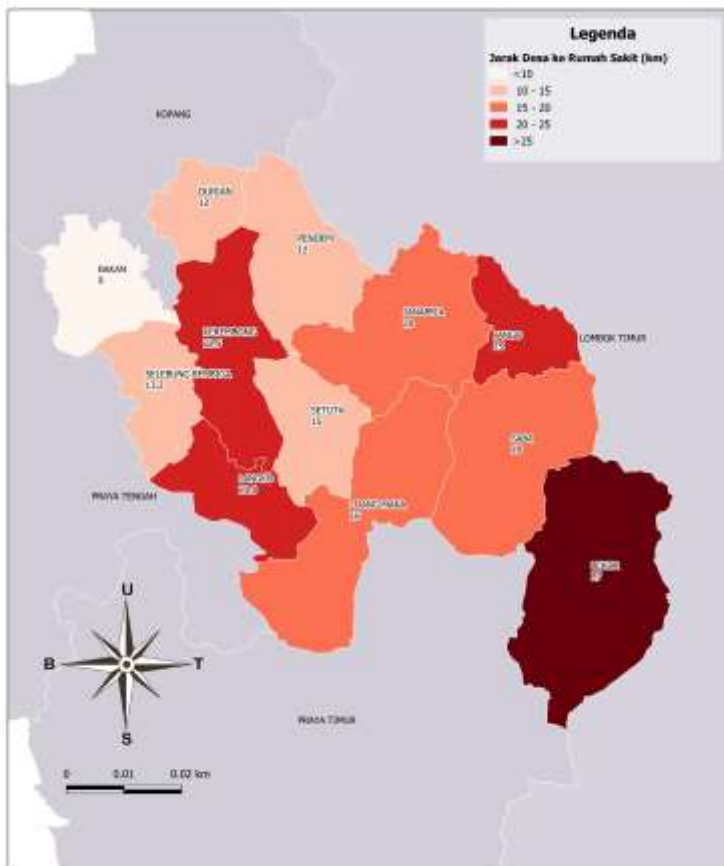



## JARAK DESA DI KECAMATAN JANAPRIA KE RUMAH SAKIT BERSALIN TERDEKAT TAHUN 2019

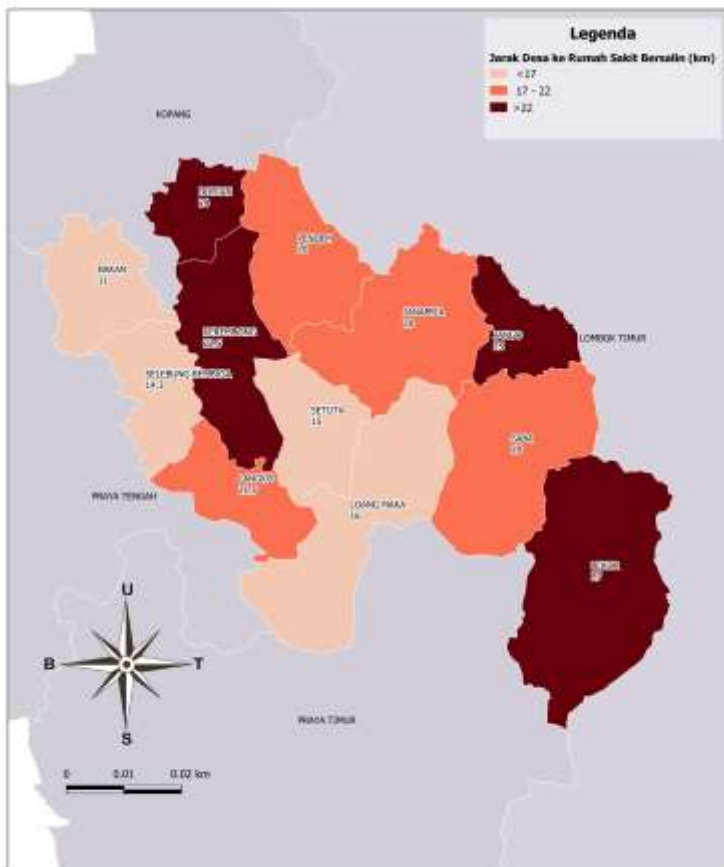







## JUMLAH PAUD DI KECAMATAN JANAPRIA MENURUT DESA TAHUN 2019

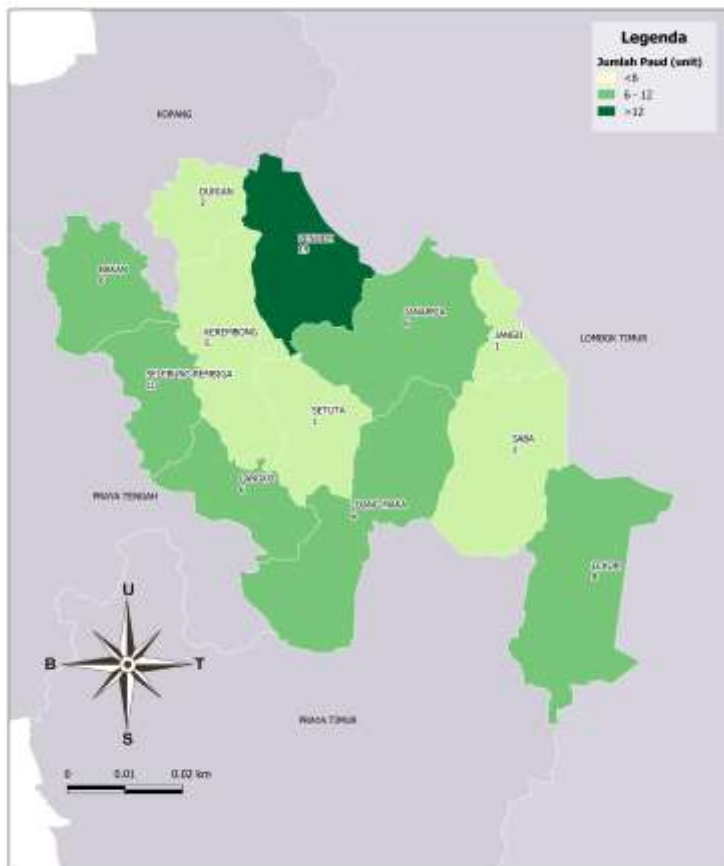





## JUMLAH SEKOLAH DI KECAMATAN JANAPRIA MENURUT DESA TAHUN 2019

