



# LAPORAN AKHIR SURVEY INDEKS TOLERANSI 2023

Kabupaten Lombok Tengah



Bupati & Wakil Bupati Kepala Bapperida  
Kab. Lombok Tengah Kab. Lombok Tengah



**BADAN PERENCANAAN  
PEMBANGUNAN RISET DAN  
INOVASI DAERAH  
KABUPATEN LOMBOK TENGAH  
TAHUN 2023**

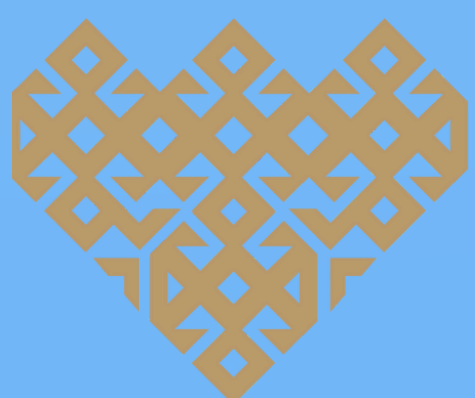

the heart of  
**lombok**



@bapperidalomboktengah



Jln Raden Puguh Praya Lombok Tengah



## KATA PENGANTAR

Puji syukur kehadiran Tuhan Yang Maha Esa, karena berkat rahmat dan petunjukNya, Penyusunan "*Laporan Akhir Penelitian Indeks Toleransi 2023*" telah dapat diselesaikan.

Penyusunan laporan ini dimaksudkan sebagai acuan bagi enumerator melakukan pengambilan sample di masyarakat tentang kondisi toleransi di Kabupaten Lombok Tengah dengan mempertimbangkan aspek dimensi persepsi, dimensi sikap, dimensi kerjasama dan dimensi sikap pemerintah.

Hal-hal yang disajikan pada laporan ini merupakan bahan untuk enumerator melakukan survey kepada responden berupa kuesioner yang telah disebarkan di seluruh kecamatan. Dengan tersusunnya laporan ini, diharapkan dapat menjadi bahan masukan bagi Pemerintah pusat, Pemerintah Daerah dan Stakeholders lainnya dalam penyusunan perencanaan, kebijakan dan pengambilan keputusan serta dapat pula digunakan untuk mengevaluasi hasil-hasil pembangunan secara berkesinambungan.

Penyusunan laporan pendahuluan penelitian indeks toleransi 2023 ini telah diupayakan semaksimal mungkin dapat memenuhi kebutuhan enumerator. Namun bila terdapat kekurangan dan keterbatasan, sangat diharapkan kritik dan saran yang bersifat membangun sebagai bahan penyempurnaan pada masa-masa yang akan datang.

Praya, November 2023

Kepala Bapenda Kabupaten Lombok Tengah,



Lalu Wiranata, S.IP, MA

NIP. 197611282005011006

*Laporan Pendahuluan Indeks Toleransi Kab. Lombok Tengah 2023*

## DAFTAR ISI

KATA PENGANTAR .....	i
DAFTAR ISI .....	ii
DAFTAR TABEL .....	iii
DAFTAR GAMBAR .....	iv
BAB I PENDAHULUAN .....	1
1. Latar Belakang .....	1
2. Profil Kabupaten Lombok Tengah .....	3
3. Tujuan dan Manfaat Penelitian .....	5
4. Kerangka Konseptual .....	5
a. Variabel Norma dan Ajaran .....	7
b. Variabel Pemahaman .....	8
c. Variabel Sikap .....	8
d. Variabel Persepsi .....	8
5. Output Penelitian .....	11
6. Jadwal Penelitian .....	12
BAB II DESAIN KEGIATAN .....	13
1. Frekuensi Kegiatan .....	13
2. Jenis Data .....	13
Metode Pengumpulan Data .....	13
Cakupan Wilayah Data .....	15
Metode Penentuan Responden .....	15
Metode Pengolahan dan Analisa Data .....	16
BAB III PENGUMPULAN DATA .....	18
1. Jenis Petugas .....	18
Persyaratan Pendidikan Terakhir Petugas .....	18
Jumlah Petugas .....	18
Pelatihan Petugas .....	18
BAB IV PROSES PENGOLAHAN, METODE ANALISIS DAN DESIMINASI DATA .....	19
1. Proses Pengolahan Kompilasi .....	19
2. Metode Analisis .....	19
3. Unit Analisis .....	20
4. Level Penyajian .....	20
5. Produk Data yang Disediakan untuk Umum .....	20
6. Persepsi Tentang Toleransi .....	21
7. Sikap Tentang Toleransi .....	24
8. Kerja Sama Hubungan Sosial antar Umat Beragama .....	26
9. Sikap Pemerintah .....	28
10. Indeks Dimensi Toleransi .....	31
11. Deskriptif Identitas Responden .....	36
BAB V PENUTUP .....	40
1. Kesimpulan .....	40
2. Rekomendasi .....	41

## DAFTAR TABEL

DAFTAR TABEL .....	iii
1. Tabel 1. Persepsi Responden Terhadap Toleransi .....	22
2. Tabel 2. Sikap Responden Terhadap Toleransi .....	25
3. Tabel 3. Kerjasama Antar Umat Beragama .....	27
4. Tabel 4. Sikap Pemerintah Terhadap Hubungan Antar Umat Beragama .....	28
5. Tabel 5. Frekuensi dan Skor Jawaban Responden Dimensi Persepsi .....	31
6. Tabel 6. Frekuensi dan Skor Jawaban Responden Dimensi Sikap .....	32
7. Tabel 7. Frekuensi dan Skor Jawaban Responden Dimensi Kerja Sama .....	33
8. Tabel 8. Frekuensi dan Skor Jawaban Responden Dimensi Sikap Pemerintah .....	34
9. Tabel 9. Capaian Indeks Toleransi Kab. Lombok Tengah Tahun 2019 – 2021 .....	36
10. Tabel 10. Nilai Korelasi Tingkat Pendidikan Terhadap Indeks Toleransi .....	37
11. Tabel 11. Nilai Korelasi Usia Terhadap Indeks Toleransi .....	38
12. Tabel 12. Nilai Korelasi Jenis Kelamin Terhadap Indeks Toleransi .....	39



## DAFTAR GAMBAR

DAFTAR GAMBAR .....	iv
1. Gambar 1. Jumlah dan Laju Pertumbuhan Penduduk .....	4
2. Gambar 2. Grafik Responden Dimensi Presepsi.....	32
3. Gambar 3. Grafik Responden Dimensi Sikap .....	33
4. Gambar 4. Grafik Responden Dimensi Kerjasama – Hub Sosial .....	34
5. Gambar 5. Grafik Responden Dimesi Sikap Pemerintah.....	36
6. Gambar 6. Grafik Pendidikan responden .....	33
7. Gambar 7. Grafik Kelompok Usia responden.....	37
8. Gambar 8. Grafik Kelompok Usia berdasarkan Jenis Kelamin responden .....	39

# **BAB I**

## **PENDAHULUAN**

### **1. Latar Belakang**

Bangsa Indonesia merupakan bangsa yang majemuk, terdiri dari berbagai suku, agama dan ras, dengan adanya perbedaan Indonesia dikenal sebagai bangsa yang ramah dan toleran, termasuk dalam kehidupan beragama. Kerukunan beragama merupakan keadaan hubungan antarumat beragama yang dilandasi dengan nilai toleransi, saling pengertian dan saling menghormati dalam ajaran agama serta Kerjasama dalam kehidupan bermasyarakat.

Berbagai upaya telah dilakukan guna mendukung peningkatan kerukunan umat beragama, antara lain: operasionalisasi Forum Kerukunan Umat Beragama (FKUB) di tingkat provinsi dan kabupaten/kota, pembangunan sekretariat bersama kerukunan umat beragama, pembinaan dan pengembangan kerukunan umat beragama, fasilitasi untuk kegiatan dialog antar dan intern umat beragama, kerjasama lintas agama, penanganan korban paska konflik, dan pengembangan wawasan multikultur kepada guru agama.

Peningkatan kerukunan umat beragama masih dihadapkan pada permasalahan utama, yaitu pengelolaan partisipasi dan pemberdayaan masyarakat untuk menjaga harmoni sosial belum optimal. Upaya peningkatan kerukunan umat beragama baru menyentuh sebagian masyarakat dan lapisan elit agama, baik tokoh agama maupun majelis agama. Permasalahan mendasar lainnya adalah Peraturan perundang-undangan yang ada belum secara komprehensif mengakomodasi dinamika perubahan dan perkembangan di masyarakat untuk mencegah dan menangani konflik.

Dengan demikian tantangan yang dihadapi di bidang peningkatan kerukunan hidup umat beragama adalah meningkatkan rasa saling percaya dan harmoni antar kelompok masyarakat, pengembangan budaya damai dan gerakan hidup rukun

sehingga tercipta pemahaman dan persepsi masyarakat yang toleran, tenggang rasa, dan penghormatan terhadap perbedaan agama.

Kualitas pemahaman dan pengamalan ajaran agama tercermin dari berbagai sikap, mental, dan perilaku masyarakat. Berbagai upaya telah dilakukan untuk meningkatkan kualitas pemahaman dan pengamalan ajaran agama antara lain: fasilitasi kegiatan penyuluhan/penerangan agama termasuk fasilitasi majelis taklim untuk seluruh kelompok usia, penyelenggaraan perayaan hari besar keagamaan, kajian dan perlombaan (membaca kitab suci MTQ, Pesparawi, Utsawa Darma Gita, Swayemvara Tri Pitaka Gatha, dan lain- lain). Berbagai upaya peningkatan pemahaman dan pengamalan ajaran agama tersebut di atas telah melahirkan wawasan keagamaan yang seimbang, moderat, inklusif dan menghargai perbedaan di kalangan umat beragama.

Pemerintah berkewajiban untuk memberikan jaminan dan perlindungan, serta fasilitasi dan pelayanan pemenuhan hak dasar warga negara untuk memeluk agama dan beribadah menurut agamanya. Pelayanan kehidupan beragama tersebut berupa regulasi, kebijakan, dan program pembangunan bidang agama, yang meliputi antara lain: meningkatkan akses masyarakat terhadap rumah ibadah; mendorong dan memfasilitasi masyarakat untuk meningkatkan kemampuan dalam membangun dan mengelola serta memberdayakan rumah ibadah; meningkatkan akses masyarakat terhadap kitab suci, buku keagamaan, dan sumber informasi keagamaan lainnya; meningkatkan kualitas layanan pencatatan nikah; dan pembinaan dan pengembangan lembaga sosial keagamaan.

Upaya peningkatan kualitas pelayanan kehidupan beragama masih dihadapkan pada permasalahan belum terpenuhinya standar pelayanan keagamaan dan kesenjangan pelayanan keagamaan antar wilayah. Tantangan ke depan adalah meningkatkan fasilitasi pelayanan kehidupan beragama yang



berkualitas dan penguatan lembaga sosial keagamaan dengan dukungan tata kelola yang efektif, efisien, transparan dan akuntabel.

## **2. Profil Kabupaten Lombok Tengah**

Kabupaten Lombok Tengah merupakan salah satu bagian dari Provinsi Nusa Tenggara Barat terletak antara 116°05' sampai 116°24' Bujur Timur dan 8°24' sampai 8°57' lintang Selatan, luas wilayah mencapai 1.208,39 km<sup>2</sup> (120.839 ha). dengan batas-batas sebagai berikut:

- Sebelah Timur : berbatasan dengan Kabupaten Lombok Timur
- Sebelah Barat : berbatasan dengan Kabupaten Lombok Barat
- Sebelah Utara : berbatasan dengan Kabupaten Lombok Barat, Kabupaten Lombok Timur
- Sebelah Selatan : berbatasan dengan Samudera Indonesia

Kabupaten Lombok Tengah terdiri dari 12 kecamatan antara lain: Praya Barat, Praya Barat Daya, Pujut, Praya Timur, Janapria, Kopang, Praya, Praya Tengah, Jonggat, Pringgarata, Batukliang, dan Batukliang Utara. Dengan jumlah desa 127 dan Kelurahan 12.

Berdasarkan data Badan Pusat Statistik, penduduk Kabupaten Lombok Tengah tahun 2020 berjumlah 1.034.859 jiwa dan kini pada tahun 2021 jumlah penduduk meningkat sebesar 1.049.708 Jiwa . Rata-rata laju pertumbuhan penduduk tiap tahun dalam kurun waktu 2010-2020 sebesar 1,8%. Laju pertumbuhan penduduk Kabupaten Lombok Tengah menunjukkan tren meningkat. Di tahun 2016 laju pertumbuhan penduduk sebesar 1,2% dan naik di tahun 2020 menjadi 1,8%. Terjadi peningkatan pada laju pertumbuhan penduduk pada tahun 2021 menjadi 1.92% Adanya lonjakan peningkatan pada jumlah penduduk ini secara statistik disebabkan karena adanya perapihan data kependudukan setelah Sensus Penduduk 2020 oleh

BPS. Pada Gambar dibawah disajikan grafik yang menggambarkan jumlah dan laju pertumbuhan penduduk Kabupaten Lombok Tengah 2018-2022.

Berdasarkan kelompok umur penduduk Kabupaten Lombok Tengah rentang waktu tahun 2016-2020 masih didominasi oleh kelompok usia 15-64 tahun. Fenomena ini dapat diilustrasikan melalui gambar piramida penduduk Lombok Tengah yang termasuk piramida stasioner seperti ditunjukkan pada Gambar 2.3. Besarnya jumlah populasi penduduk usia produktif ini merupakan bonus demografi yang diprediksi akan terus diterima hingga tahun 2030.

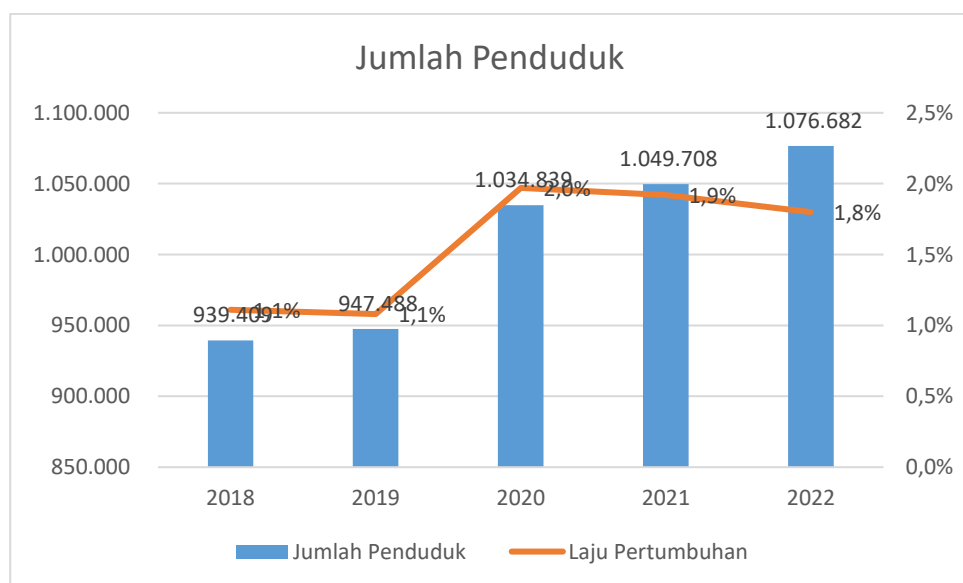

**Gambar 1. Jumlah dan Laju Pertumbuhan Penduduk**

Sumber : BPS Lombok Tengah, 2023 (data diolah)

### 3. Tujuan dan Manfaat Penelitian

Tujuan dari Penelitian secara umum adalah untuk mengukur pencapaian misi pertama Kabupaten Lombok Tengah yaitu merawat akhlaqul dalam bermasyarakat melalui Indeks Toleransi. Adapun tujuan khususnya antara lain :

- Menemukan nilai indeks toleransi di Kabupaten Lombok Tengah;
- Mengidentifikasi faktor berpengaruh terhadap toleransi di Kabupaten Lombok Tengah;
- Menawarkan model kebijakan penguatan toleransi yang berkelanjutan di Kabupaten Lombok Tengah.

Adapun manfaat dari penelitian adalah untuk memberikan gambaran kepada pemerintah daerah tentang kondisi social budaya di Kabupaten Lombok Tengah, khususnya dalam hal toleransi antar umat beragama.

#### **4. Kerangka Konseptual**

Studi tentang toleransi telah banyak dilakukan, salahsatunya yang lazim digunakan sebagai model penelitian kuantitatif tentang toleransi adalah yang dilakukan oleh Bogardus pada tahun 1925. Studi ini kemudian direplikasi pada tahun 1946, 1956, 1966, dan 2005. Fokus kajiannya adalah pada pengukuran sejauh mana penerimaan seseorang terhadap orang lain yang memiliki karakteristik sosial dan budaya yang berbeda dengan dirinya. Konsep Bogardus ini kemudian populer dengan sebutan Social Distance Scale yang kemudian banyak digunakan sebagai alat ukur toleransi sosial. Bogardus mendefinisikan jarak sosial (social distance) sebagai *function of affective distance between the members of two groups: in social distance studies the center of attention is on the feeling reactions of persons toward other persons and toward groups of people* (Bogardus, 1947). Dalam konsep ini, jarak sosial pada dasarnya diukur dari seberapa besar simpati yang dirasakan individu atau kelompok terhadap individu atau kelompok lain yang berbeda dengan dirinya.

Konsep Bogardus (1947) tidak secara khusus membahas tentang toleransi sosial ataupun toleransi antarumat beragama. Terdapat beberapa kelemahan ketika hal tersebut dipakai untuk melihat keintiman atau kedekatan hubungan sosial antara pemeluk yang berbeda agama di suatu negara. Tingkatan hubungan yang dikonsepsikan Bogardus tidak selamanya bisa dilihat berjenjang seperti itu, mengingat dua variabel jenjang yang ada, misalnya, bisa saja memperlihatkan keintiman atau jarak sosial yang sama dalam praktek kehidupan masyarakat. Selain



itu, terdapat juga variabel antara (*intervening variables*) yang ikut berpengaruh terhadap pilihan hubungan yang dilakukan seseorang.

Definisi toleransi beragama (*religious tolerance*) tidak mudah ditemukan secara eksplisit. Sebagian besar studi tentang toleransi beragama lebih banyak mendeskripsikan sikap yang disebut toleran. Powell dan Clarke (2002) menyatakan bahwa *an attitude of tolerance is only possible when some action or practice is objectionable to us, but we have overriding reasons to allow that action or practice to take place*. Dalam pernyataan tersebut, tersirat bahwa toleransi adalah pengecualian (exception) atas hal-hal yang sebenarnya tidak disukai, tapi tetap dibiarkan dilakukan. Definisi lain dikemukakan oleh Andrew Cohen (2004: 69), yang menyatakan bahwa *an act of toleration is an agent's intentional and principled refraining from interfering with an opposed other (or their behaviour, etc.) in situations of diversity, where the agent believes she has the power to interfere*. Dalam definisi tersebut, toleransi diartikan sebagai sikap untuk tidak mencampuri atau mengintervensi urusan atau perilaku pihak lainnya.

Dalam konteks hubungan antarumat beragama, intoleransi muncul ketika ada prasangka terhadap orang atau kelompok lain yang berada di luar dirinya. Gordon Allport (1954) menyebutkan tentang paradoks agama dan intoleransi. Menurutnya, agama turut bertanggung jawab atas munculnya prasangka. Kendati ada aspek universal dari setiap agama, tapi ketika ikatan-ikatan keagamaan itu terbentuk, maka perasaan in group akan muncul dan menyebabkan setiap orang yang berada di luar ikatan tersebut dianggap sebagai out group dan diperlakukan berbeda, bahkan tidak jarang dicurigai akan mengganggu ketahanan ikatan tersebut. Dalam konteks inilah, konflik dan perilaku kekerasan yang mengatasnamakan agama menjadi rentan muncul.

Konflik keagamaan yang diawali oleh keadaan yang tidak rukun antarpara pemeluk agama yang berbeda muncul karena adanya beberapa faktor penyebab.

Ahmad (2013) menjelaskan keterkaitan berbagai faktor ini dengan konflik atau keadaan tidak rukun ke dalam variabel-variabel berikut:

**a. Variabel Norma dan Ajaran.**

Ajaran yang ada yang mempengaruhi tingkah laku dan tindakan seorang Muslim berasal dari alQuran dan hadits (mungkin juga ijma). Ajaran ini diinterpretasi dan diinternalisasi. Karena ajaran yang ada sangat bersifat umum, hal ini memungkinkan munculnya berbagai interpretasi. Hal ini juga dimungkinkan karena setiap anggota masyarakat Muslim mengalami sosialisasi primer yang berbeda, di samping pengalaman, pendidikan dan tingkatan ekonomi yang juga tidak sama. Dari hasil interpretasi ini muncullah apa yang diidealkan berkaitan dengan kehidupan masyarakat Islam (*baladatun thoyyibatun wa robbun ghofur*). Termasuk dalam hal ini adalah pengakuan bahwa interpretasinya adalah yang paling benar, sehingga menafikan interpretasi kalangan lain, seperti terlihat dalam gerakan purifikasi. Dalam agama lain, hal seperti ini juga bisa terjadi, dengan situasi dan faktor penyebab yang mungkin sama.

**b. Variabel Pemahaman.**

Pemahaman adalah kelanjutan dari penafsiran terhadap ajaran. Dalam kasus masyarakat Islam diasumsikan bahwa di sana ada beberapa paham umum yang muncul setelah masyarakat menafsirkan ajaran Islam. Pemahaman ini merupakan penerapan manhaj tertentu dalam menafsirkan teks al Quran maupun hadits. Karena pemahaman bisa berbeda, tindakan atau sikap dalam hubungannya dengan agama lain juga bisa berbeda. Variabel pemahaman ini bisa saja diwarnai oleh perbedaan yang mencolok antara satu daerah dari daerah lainnya.

**c. Variabel Sikap.**

Variabel ini muncul ketika variabel kedua dihadapkan dengan kondisi sosial nyata dalam masyarakat. Hal ini termasuk didalamnya adalah faktor- faktor domestik dan internasional. Hegemoni politik oleh negara atau represi yang dilakukan oleh kelompok apapun terhadap umat Islam akan melahirkan respon yang berbeda dari berbagai kelompok yang ada. Meskipun demikian, sejauh ancaman hegemoni tadi menyangkut kedirian Islam sebagai agama atau umat Islam sebagai masyarakat, maka respon kalangan Islam akan sama, karena mereka juga terikat oleh ajaran bahwa "sebagai sesama umat Islam, mereka adalah bersaudara".

**d. Variabel Persepsi.**

Persepsi adalah penilaian yang dalam hal ini terhadap kelompok agama lain, baik mengenai gambaran umumnya, masyarakatnya ataupun apa yang dilakukan oleh masyarakat agama lain bersangkutan. Konflik-konflik yang muncul antara pemeluk suatu agama dengan pemeluk agama lainnya bisa berasal dari adanya persepsi yang keliru atau pandangan jelek terhadap agama lain dan pemeluknya. Persepsi ini muncul setelah mereka melihat dan memberikan penilaian terhadap kelompok agama lain tersebut yang dianggapnya merugikan agama atau kelompok mereka. Dengan demikian pemahaman terhadap variabel ini menjadi penting mengingat hal ini akan memberikan gambaran kenapa hubungan sosial antar pemeluk agama memanas dan kenapa suatu konflik terjadi.

Teori kerukunan sosial memandang keselarasan/harmoni hubungan sosial dapat terjadidalam interaksi antar elemen masyarakatdan kulturenya. Setidaknya ada lima teori dasar berkaitan dengan kerukunan (Turner, 1991: 234), yaitu 1) Teori nilai: kerukunan dan integrasi sosial dapat terjadi apabila masing-masing kelompok dan subkultur dalam masyarakat saling mentaati tatanan nilai-nilai sosial budaya. Nilai merupakan sesuatu yang diyakini dan dijalankan dalam



masyarakat. 2) Teori struktural: kerukunan sosial dipengaruhi oleh struktur sosial dalam masyarakat. Pihak penguasa sebagai struktur tertinggi dapat menerapkan peraturan-peraturan yang mengintegrasikan masyarakat. Dengan kata lain kerukunan sosial dalam konteks ini terjadi di bawah tekanan. 3) Teori idealis: kerukunan sosial dapat terjalin apabila terdapat ide, gagasan, visi ataupun ideologi yang mengikat anggota masyarakat secara keseluruhan. 4) Teori resiprositas: kerukunan sosial dan integrasi sosial dapat terjadi apabila dalam masyarakat dibangun jalinan sosial yang mantap. 5) Teori interaksi: kerukunan sosial dapat terjadi apabila terjadi interaksi rasional antar kelompok, etnis, agama dll dalam masyarakat yang saling menguntungkan, memberikan manfaat bagi masing-masing.

Secara teoritis sikap dan juga tindakan seseorang sangat dipengaruhi baik oleh nilai yang hidup dalam diri orang bersangkutan atau yang hidup dalam masyarakat yang mengelilinginya. Nilai itu selain berasal dari ciptaan manusia – sebagai produk kebudayaan juga bisa berasal dari ajaran- ajaran agama yang dalam kehidupan masyarakat beragama bisa saja merupakan faktor dominan. Tanpa menyederhanakan permasalahan yang ada, nilai-nilai atau norma-norma yang hidup dalam masyarakatlah yang memengaruhi anggota masyarakat untuk bersikap dan bahkan mendorong tindakan- tindakan tertentu, sehingga dalam hal ini nilai dan norma tersebut, termasuk juga pandangan hidup (*world view*), merupakan faktor dominan yang mengarahkan baik itu sikap, pandangan maupun persepsi manusia yang dalam kasus penelitian ini terhadap kelompok lainnya.

Meskipun demikian, sikap sosial seorang pemeluk agama atau bahkan tindakan-tindakan tertentu bisa merupakan respon terhadap tindakan yang dilakukan oleh pemeluk agama lain atau terhadap kondisi kehidupan yang diciptakan oleh pemeluk agama lain tersebut. Meskipun ajaran bisa saja

berpengaruh terhadap sikap seorang pemeluk suatu agama, unsur sosial atau kondisi sosial politik biasanya lebih mendorong dalam memunculkan sikap dalam kaitannya dengan pemeluk agama lain tersebut.

Penelitian ini memahami toleransi dalam hubungan antar umat beragama sebagai masalah kerukunan antar umat beragama. Karena itu, variabel toleransi kemudian dioperasionalkan ke dalam 4 (empat) indikator, yakni persepsi, sikap, kerjasama, dan sikap pemerintah. Persepsi, yakni aspek kehidupan yang masuk dalam wilayah penilaian para pemeluk agama dalam kaitannya dengan pemeluk agama lainnya. Dalam tindakan sosial atau sikap yang muncul, persepsi atau penilaian biasanya mendahului tindakan tersebut. Dengan kata lain, persepsi biasanya mendorong lahirnya sikap atau bahkan tindakan. Persepsi terhadap pemeluk agama lain juga dipengaruhi oleh norma atau world view yang dimiliki oleh para pemeluk agama bersangkutan. Sikap, yakni pendirian yang diperlihatkan oleh para pemeluk agama yang berupa respon terhadap pemeluk agama lainnya. Aspek ini akan menggambarkan apa yang akan dilakukan oleh pemeluk agama sehubungan dengan hadirnya fakta sosial di hadapan mereka. Sikap yang dimaksud di sini bisa berupa tindakan, tetapi bisa juga berupa tindakan "diam". Tetapi dalam penelitian ini sikap akan diungkapkan melalui pernyataan- pernyataan. Kerjasama, yakni aspek hubungan sosial antara para pemeluk agama yang berbeda. Persepsi atau penilaian selain bisa mendorong lahirnya sikap juga bisa melahirkan tindakan-tindakan kerjasama. Jadi kalau sikap lebih merupakan tindakan ke dalam dalam artian belum melahirkan tindakan nyata berkaitan dengan hubungan mereka dengan pemeluk agama lain, kerjasama adalah realitas hubungan sosial. Kerjasama dalam hal ini bisa diperlihatkan, misalnya, dalam tindakan gotong royong untuk kepentingan bersama atau saling menolong.

## 5. Output Penelitian

- Indeks toleransi Kabupaten Lombok Tengah Tahun 2021
- Rekomendasi sebagai dasar pengambilan kebijakan lebih lanjut dalam rangka peningkatan indeks toleransi.

## 6. Jadwal Penelitian

Rencana penelitian dilaksanakan selama 3 (Tiga) bulan, dari bulan Agustus s/d Oktober 2023, yang tersebar di 12 (Dua Belas) kecamatan dengan jumlah responden sebanyak 800 yaitu:

Kode Wilayah (*)	Kecamatan	Jumlah Responden
52.02.01	Kecamatan Praya	66
52.02.10	Kecamatan Praya Tengah	67
52.02.05	Kecamatan Praya Barat	67
52.02.11	Kecamatan Praya Barat Daya	67
52.02.06	Kecamatan Praya Timur	67
52.02.04	Kecamatan Pujut	67
52.02.09	Kecamatan Kopang	67
52.02.07	Kecamatan Janapria	67
52.02.03	Kecamatan Batukliang	66
52.02.12	Kecamatan Batukliang Utara	66
52.02.09	Kecamatan Pringgarata	67
52.02.02	Kecamatan Jonggat	66

(\*) Kode wilayah berdasarkan Peraturan Kemendagri

## Jadwal Pelaksanaan Survei

	Tanggal		Bulan		Tahun					Tanggal		Bulan		Tahun			
Perencanaan/Persiapan	0	1	0	7	2	0	2	3	s.d	1	5	0	8	2	0	2	3
Pengumpulan Data	1	6	0	8	2	0	2	3	s.d	3	0	0	8	2	0	2	3
Pengolahan	0	1	0	9	2	0	2	3	s.d	3	0	0	9	2	0	2	3
Analisis	0	1	0	9	2	0	2	3	s.d	3	0	0	9	2	0	2	3
Diseminasi	0	1	1	0	2	0	2	3	s.d	3	0	1	0	2	0	2	3



## **BAB II**

### **DESAIN KEGIATAN**

#### **1. Frekuensi Kegiatan**

Kegiatan ini dilaksanakan setiap tahun untuk memperoleh indeks toleransi yang akan digunakan sebagai indikator pencapaian misi pertama Kabupaten Lombok Tengah yaitu merawat akhlaqul dalam bermasyarakat melalui Indeks Toleransi yang merupakan salah satu target indikator RPJMD Kabupaten Lombok Tengah.

#### **2. Jenis Data**

Data yang dikumpulkan adalah data *Cross Section*, Dalam survei ini dikumpulkan 4 variabel yang saling berkaitan dalam kurun waktu satu tahun.

#### **3. Metode Pengumpulan Data**

Pengumpulan data mengenai toleransi antarumat beragama ini dilakukan melalui survei dengan menggunakan kuesioner. Dengan cara ini diharapkan bisa tergambar generalisasi pola hubungan antarumat beragama yang ada. Hubungan yang dimaksud berkaitan dengan tingkat keintiman (intimacy) atau bahkan sebaliknya kebencian yang menyertainya. Dengan kata lain, toleransi dalam hubungan antarumat beragama ini akan diukur melalui seberapa jauh para pemeluk agama menentukan jarak sosial mereka terhadap para pemeluk agama lainnya. Selain mengukur jarak sosial yang mencerminkan toleransi umat beragama, penelitian ini juga menambahkan variabel sikap pemerintah sebagai variabel yang dinilai penting untuk mengetahui seberapa besar persepsi dan harapan masyarakat terhadap peran pemerintah dalam memelihara kondisi kerukunan antarumat beragama. Pemerintah sebagai pihak yang memiliki kewenangan formal untuk mengatur hubungan-hubungan sosial, termasuk di

dalamnya hubungan antarumat beragama, menjadi aktor yang berperan strategis untuk mendukung terciptanya toleransi yang kondusif.

Keempat dimensi yang menjadi fokus survei ini, yaitu "persepsi", "sikap" "kerjasama", dan "sikap pemerintah", dijelaskan melalui beberapa indikator yang dirumuskan melalui item-item pertanyaan dalam kuesioner. Indikator yang memperlihatkan empat dimensi di atas diberi bobot, mulai dari yang paling rendah sampai yang paling tinggi. Dalam jawaban pada kuesioner, para responden diminta untuk memilih salah satu dari 5 jawaban, yakni Sangat Setuju (SS), Setuju (S), Netral (N), Tidak Setuju (TS), dan Sangat Tidak Setuju (STS). Jawaban tersebut diberi skor, yakni 5 untuk SS, 4 untuk S, 3 untuk N, 2 untuk TS, dan 1 untuk STS. Kelima jawaban yang ada tentu saja tidak memperlihatkan arti apa-apa bagi responden selain bahwa mereka diminta untuk memilih satu saja jawaban yang dirasa sesuai dengan pandangan, pendapat dan persepsi mereka. Skor jawaban tersebut mengindikasikan potensi kerukunan pada diri para responden. Pembobotan ini, yang tentunya hanya diketahui oleh para peneliti, dijadikan alat ukur berkaitan dengan tingkat kerukunan, di mana jawaban berbobot 5 adalah menunjuk pada tingkat kerukunan yang tinggi. Penomoran ini menjadi penting mengingat jawaban dalam kuesioner tidak berformat sama, melainkan tergantung pada pertanyaannya. Dalam kuesioner terdapat pertanyaan yang memerlukan jawaban "sangat setuju" sampai "sangat tidak setuju", pembobotan jawaban seperti ini merujuk pada skala Likert yang lazim digunakan dalam penelitian survei. Pembobotan jawaban dalam skala Likert pada umumnya berjumlah ganjil: 3, 5, 7 dan seterusnya. Dalam penelitian ini ditetapkan 5 variasi, artinya 1 – 5, yang dianggap sudah cukup untuk mengakomodasi semua variasi jawaban yang diberikan para responden.

Survey dilakukan dengan Teknik pengumpulan data berupa wawancara tatap muka dengan menggunakan instrument daftar pertanyaan (Kuisisioner).

Wawancara dilakukan oleh Petugas Pengumpul Data (Enumerator) yang telah dilatih sebelumnya untuk keperluan survey.

Adapun pengambilan sampel untuk survey ini dilakukan dengan cara *quota sampling*, yaitu :

- a. Tahap pertama adalah membagi jumlah sampel untuk 12 Kecamatan dengan cara memproporsikan jumlah sampel dengan jumlah penduduk di kecamatan. Pada tahap ini dihasilkan quota sampel untuk masing-masing kecamatan.
- b. Tahap kedua adalah membagi/memproporsikan jumlah sampel kecamatan dengan jumlah penduduk desa/kelurahan di masing-masing kecamatan. Pada tahap ini dihasilkan quota sampel desa.
- c. Dari jumlah sampel per desa inilah petugas enumerator memilih responden dengan ketentuan usia 17 tahun ke atas dan sudah pernah menikah dengan memperhatikan gender dimana jumlah responden laki-laki seimbang dengan jumlah responden perempuan.

#### **4. Cakupan Wilayah Data**

Cakupan wilayah dalam survei ini adalah Kabupaten Lombok Tengah.

#### **5. Metode Penentuan Responden**

Penentuan jumlah responden untuk setiap wilayah penelitian dilakukan dengan metode *multistage judgment sampling*. Jumlah responden sebanyak 801 orang dialokasikan kesetiap wilayah dengan menggunakan metode *multistage sampling* dengan membedakan karakteristik kecamatan dan selanjutnya secara individual dipilih dengan menggunakan teknik *accidental* bersyarat.

Adapun Syarat responden :

- ✓ Berusia minimal 17 tahun;
- ✓ Menetap minimal 5 tahun berturut-turut;
- ✓ Responden tidak berasal dari satu keluarga;
- ✓ Responden berasal dari 12 kecamatan;
- ✓ Masing-masing kecamatan minimal 5 desa/kelurahan;
- ✓ Masing-masing desa minimal 3 dusun/lingkungan;
- ✓ Responden terdiri dari 50% laki-laki dan 50% perempuan
- ✓ Identitas responden dibuktikan dengan foto KTP.

## 6. Metode Pengolahan dan Analisis Data

Untuk dapat memperoleh indeks skor dari beberapa variabel yang menanyakan tentang (1) persepsi; (2) sikap; (3) kerjasama; dan (4) sikap terhadap pemerintah, yang masing-masing digabung menjadi variabel komposit. Karena jawaban-jawaban terhadap pertanyaan dibobotkan dari yang tertinggi sampai yang terendah (1-5), Skor variabel komposit inilah yang digunakan sebagai barometer yang menunjukkan tingkatan toleransi dalam hubungan antarumat beragama.

Dengan menggunakan hasil penghitungan skor tersebut, disusun indeks penilaian dari setiap variabel dan indeks keseluruhan yang mencerminkan tingkat toleransi umat beragama. Rumus yang digunakan untuk menghitung indeks tersebut adalah:

a. Menghitung indeks

$$\text{Indeks} = (\sum \text{Frekuensi} \times \text{Skor}) / \sum \text{Frekuensi}$$

b. Menghitung jarak interval

$$\begin{aligned} \text{Interval} &= (\text{Skor Tertinggi} - \text{Skor Terendah}) / 5 \\ &= (5-4) / 5 \\ &= 0,8 \end{aligned}$$

***Nilai Indeks:***

1 - 1.7	=	Sangat rendah
1.8 - 2.5	=	Rendah
2.6 - 3.3	=	Cukup
3.4 - 4.1	=	Tinggi
4.2 - 5	=	Sangat tinggi

Hasil penghitungan tersebut selanjutnya dianalisis dengan menginterpretasikan nilai indeks. Dalam interpretasi tersebut, juga digunakan hasil pengolahan data secara deskriptif.

## **BAB III**

### **PENGUMPULAN DATA**

#### **1. Jenis Petugas**

Petugas lapangan serta supervisor dari survei ini terdiri dari staf, tenaga honorer dan mitra Bappeda Kabupaten Lombok Tengah.

#### **2. Persyaratan Pendidikan Terakhir Petugas**

Persyaratan pendidikan petugas pengumpul data (enumerator) survei indeks toleransi Kabupaten Lombok Tengah Tahun 2023 minimal adalah SLTA atau sederajat.

#### **3. Jumlah Petugas**

Jumlah petugas pada survei indeks toleransi Kabupaten Lombok Tengah Tahun 2023 sebanyak 26 (Dua Puluh Enam) orang dengan rincian :

- a. Petugas Pengumpul Data (Enumerator) 20 orang
- b. Supervisor 4 orang
- c. Enumerator Desa 2 orang

#### **4. Pelatihan Petugas**

Sebelum petugas pengumpul data melakukan survei terlebih dahulu dilakukan pelatihan/pembekalan (briefing) tentang konsep definisi survei dan tata cara wawancara selama 8 jam pelajaran dengan metode tatap muka.

## BAB IV

# PROSES PENGOLAHAN, METODE ANALISIS DAN DESIMINASI DATA

### 1. Proses Pengolahan Kompilasi

a. Proses Verifikasi dan Cleaning Data.

Proses verifikasi dan cleaning data dilakukan pada tahap pemeriksaan oleh supervisor petugas lapangan. Dalam tahap ini dilakukan pemeriksaan kelengkapan identitas dokumen serta kelengkapan isian dari seluruh item pertanyaan dalam survei.

b. Harmonisasi Konsep dan Defenisi unit/atau variable yang digunakan.

Tahapan harmonisasi konsep dan defenisi dilakukan juga saat supervisor melakukan verifikasi dan cleaning data. Tahap ini dilakukan di supervisor untuk mengurangi resiko *error entry* dan mempermudah konfirmasi ke petugas lapangan maupun responden.

c. Penyesuaian (standarnisasi) semua data/variable yang digunakan.

Tahapan ini dilakukan pada saat entry data oleh petugas entry.

d. Penggunaan kode referensi atau kode relasi untuk menautkan data-data yang digunakan.

Tahapan ini juga dilakukan saat petugas entry data melakukan input data di komputer.

### 2. Metode Analisis

Analisis yang digunakan dalam survei ini adalah metode analisis deskriptif, yaitu analisis yang bertujuan untuk menggambarkan karakteristik data menggunakan metode statistik sederhana, seperti *mean*, *median*, *Modus*, *range*, *variance*, standar deviasi, tabel kontingensi, dan analisis kuadran.

Analisis desriptif digunakan karena indeks toleransi dihitung dengan menggabungkan variabel-variabel persepsi kerukunan dalam indeks komposit. Di samping itu metode sampling yang digunakan adalah non probability sampling sehingga tidak memungkinkan untuk dilakukan penarikan kesimpulan secara inferensia.

Metode analisis yang dipakai pada survei ini didasarkan pada survei sejenis yang dilaksanakan oleh kota Bandung pada tahun 2016 dan telah dimuat dalam jurnal Universitas Padjajaran tahun 2016.

### **3. Unit Analisis**

Unit analisis dalam survei ini adalah individu atau masyarakat Kabupaten Lombok Tengah.

### **4. Level Penyajian**

Level penyajian dari survei ini adalah level kabupaten

### **5. Produk Data yang Disediakan untuk Umum**

Hasil dari survei ini akan didiseminasikan dalam bentuk antara lain:

- a. Buku Publikasi Indeks Toleransi Kabupaten Lombok Tengah Tahun 2023,
- b. Dicantumkan dalam RPJMD Kabupaten Lombok Tengah tahun 2023,
- c. Didiseminasikan melalui website Bappeda kabupaten Lombok Tengah dan website Resmi Pemerintah kabupaten Lombok Tengah pada tahun 2023.



## **6. Persepsi tentang Toleransi**

Persepsi adalah penilaian yang dalam hal ini terhadap kelompok agama lain, baik mengenai gambaran umumnya, masyarakatnya ataupun apa yang dilakukan oleh masyarakat agama lain bersangkutan. Konflik-konflik yang muncul antara pemeluk suatu agama dengan pemeluk agama lainnya bisa berasal dari adanya persepsi yang keliru atau pandangan jelek terhadap agama lain dan pemeluknya. Persepsi ini muncul setelah mereka melihat dan memberikan penilaian terhadap kelompok agama lain tersebut yang dianggapnya merugikan agama atau kelompok mereka. Dengan demikian pemahaman terhadap variabel ini menjadi penting mengingat hal ini akan memberikan gambaran kenapa hubungan sosial antar pemeluk agama memanas dan kenapa suatu konflik terjadi.

Dalam tindakan sosial atau sikap yang muncul, persepsi atau penilaian biasanya mendahului tindakan tersebut. Dengan kata lain, persepsi biasanya mendorong lahirnya sikap atau bahkan tindakan. Persepsi terhadap pemeluk agama lain juga dipengaruhi oleh norma atau world view yang dimiliki oleh para pemeluk agama bersangkutan. Persepsi ini diukur dari sejumlah hal, antara lain: pemenuhan hak-hak keberagamaan, pemenuhan kewajiban dalam hubungan antar umat beragama, penilaian terhadap keberagamaan, penilaian terhadap tindakan yang dilakukan oleh pemeluk agama yang berbeda, serta konflik yang berpeluang terjadi atau pernah dialami oleh responden dalam interaksinya dengan pemeluk agama lain.

Berdasarkan data yang diperoleh, diperoleh temuan bahwa mayoritas responden memiliki persepsi positif terhadap pernyataan-pernyataan yang diajukan terkait dengan toleransi antarumat beragama. Hal ini tergambar pada tabel berikut ini:

**Tabel 1**  
**Persepsi Responden Terhadap Toleransi**

Persepsi	Jawaban (% dari Total 800 Responden)				
	SS	S	N	TS	STS
Memeluk agama merupakan bagian dari hak asasi manusia	56.55	43.20	0.00	0.12	0.00
Menjalankan ibadah sesuai dengan agamanya masing masing merupakan bagian dari hak asasi manusia	51.31	47.82	0.62	0.12	0.00
Setiap pemeluk agama wajib menjamin kebebasan pemeluk agama lainnya untuk memeluk agama sesuai dengan keyakinannya masing masing	37.83	58.93	3.12	0.00	0.00
Setiap pemeluk agama wajib menjamin kebebasan pemeluk agama lainnya untuk beribadah sesuai dengan agamanya masing masing	45.82	52.43	1.62	0.00	0.00
Perbedaan agama merupakan hal yang wajar dalam kehidupan bermasyarakat	41.45	55.81	2.37	0.25	0.00
Agama yang saya anut mengajarkan saya untuk bersikap toleran atau menghargai agama lain	47.44	48.44	3.37	0.50	0.12
Penyebaran agama kepada penganut agama lain tidak diperbolehkan	24.34	44.44	20.60	6.74	3.75
Pemeluk agama yang baik tidak akan melakukan kekerasan secara fisik terhadap pemeluk agama lainnya	43.20	52.81	3.12	0.25	0.50

Persepsi	Jawaban (% dari Total 800 Responden)				
	SS	S	N	TS	STS
Pemeluk agama yang baik tidak akan melakukan kekerasan secara verbal terhadap pemeluk agama lainnya	38.58	58.55	2.25	0.37	0.12
Kegiatan radikalisme (kekerasan) dilarang dalam agama yang saya anut	49.19	47.07	1.62	1.75	0.25
Di lingkungan tempat tinggal saya pernah terjadi konflik antar umat bergama	20.35	34.83	19.35	19.35	5.99
Konflik antar umat beragama disebabkan karena kepentingan politik	3.62	13.61	32.71	35.08	14.86
Konflik antar umat beragama disebabkan karena kepentingan ekonomi	4.49	15.23	31.46	37.45	11.24
Konflik antar umat beragama disebabkan karena egoisme masing masing pemeluk agama	5.37	21.85	31.71	26.09	14.86
Kerjasama antar umat beragama sudah terjalin dengan baik	15.11	70.04	13.11	1.00	0.62
Para tokoh agama sudah menjalankan tugasnya dengan baik dalam menjaga kerukunan umat beragama	22.10	61.67	15.23	0.37	0.50
Organisasi keagamaan sudah menjalankan tugasnya dengan baik dalam menjaga kerukunan umat beragama	24.47	54.31	20.10	0.50	0.50
Pemerintah sudah menjalankan tugasnya dengan baik dalam menjaga kerukunan hidup umat beragama	20.47	62.30	15.61	1.12	0.37

Dari tabel yang disajikan, dapat disimpulkan bahwa mayoritas responden telah menyadari pentingnya kebebasan memeluk agama dan beribadah sesuai dengan keyakinan masing-masing sebagai bagian integral dari hak asasi manusia. Observasi ini mengindikasikan dampak positif dari peran aktif tokoh agama, tokoh masyarakat, organisasi keagamaan, dan intervensi pemerintah dalam menyosialisasikan hak-hak asasi manusia, terutama yang terkait dengan kebebasan beragama dan beribadah.

Persepsi yang cukup tinggi terhadap toleransi juga menjadi sorotan dalam data tersebut. Hal ini dapat dijelaskan oleh ajaran toleransi dan kerukunan yang diajarkan oleh semua agama, sesuai dengan syariat masing-masing. Respons positif ini mencerminkan pemahaman bahwa keberagaman dan keragaman keyakinan dapat dihargai dan diterima dalam masyarakat.

Selain itu, hasil penelitian menunjukkan bahwa mayoritas responden setuju bahwa konflik antar umat beragama tidak sepenuhnya terkait dengan masalah ekonomi atau politik. Lebih banyak responden cenderung mengaitkan konflik tersebut dengan persoalan pribadi atau individu yang bersangkutan. Hal ini menyoroti kompleksitas akar permasalahan dan menegaskan perlunya pendekatan yang holistik dalam penanganan konflik berbasis agama.

Data juga mencerminkan bahwa tokoh agama dan organisasi keagamaan memiliki peran sentral dalam membimbing masyarakat terkait dengan penanaman dan pengamalan nilai-nilai agama. Keterlibatan mereka dalam membentuk kesadaran akan pentingnya toleransi dan kerukunan antarumat beragama menjadi kunci dalam menciptakan lingkungan sosial yang harmonis dan menghargai keberagaman.

## **7. Sikap tentang Toleransi**

Sikap, yakni pendirian yang diperlihatkan oleh para pemeluk agama yang berupa respon terhadap pemeluk agama lainnya. Aspek ini akan menggambarkan

apa yang akan dilakukan oleh pemeluk agama sehubungan dengan hadirnya fakta sosial di hadapan mereka. Dalam penelitian ini, sikap mayoritas responden menunjukkan bahwa mereka relatif terbuka dalam berinteraksi sosial dengan umat yang berbeda agama. Hal ini tampak dari data berikut ini yang menggambarkan sikap responden dalam relasi sosial dengan umat beragama lain.

**Tabel 2**  
**Sikap Responden Terhadap Toleransi**

Sikap	Jawaban (% Dari Total 800 Responden)				
	SS	S	N	TS	STS
Saya bersedia bertetangga dengan pemeluk agama lain	14.13	47.25	27.13	9.38	2.13
Saya bersedia bergaul (menyapa, mengobrol dll) dengan pemeluk agama lain	15.63	53.75	21.13	8.88	0.63
Saya bersedia bersahabat dengan pemeluk agama lain	15.00	51.13	23.00	8.25	2.63
Dalam melakukan hubungan sosial, saya tidak pernah membedakan seseorang berdasarkan agamanya	4.00	30.25	28.50	28.88	8.38
Saya tidak keberatan apabila pemeluk agama lain membangun tempat peribadatannya di lingkungan tempat tinggal saya	2.75	11.88	34.88	39.38	11.13
Saya tidak keberatan apabila pemeluk agama lain mengadakan kegiatan-kegiatan keagamaan di lingkungan tempat tinggal saya	1.63	5.13	20.50	51.50	21.25
Saya pernah berselisih paham dengan pemeluk agama lain	13.88	51.00	17.88	14.38	2.88
Saya bersedia untuk bermusyawarah/berdamai dengan pemeluk agama lain jika terjadi perselisihan.	11.00	42.25	22.88	20.13	3.75

Sikap	Jawaban (% Dari Total 800 Responden)				
	SS	S	N	TS	STS
Keberadaan ajaran agama lain diluar yang sudah ditetapkan oleh negara meresahkan	12.25	40.75	18.38	24.25	4.50

Dari hasil survei, dapat disimpulkan bahwa mayoritas responden menunjukkan keterbukaan dan kesiapan untuk berinteraksi sosial dengan pemeluk agama lain, bahkan tanpa memandang perbedaan keyakinan. Hal ini tercermin dari tingginya persentase responden yang menyatakan setuju terhadap subvariabel tertentu, seperti "Saya bersedia bergaul (menyapa, mengobrol, dll) dengan pemeluk agama lain" sebanyak 53.75%, "Saya bersedia untuk bermusyawarah/berdamai dengan pemeluk agama lain jika terjadi perselisihan" sebanyak 42.25%, dan "Saya bersedia bersahabat dengan pemeluk agama lain" sebanyak 51.13%. Bahkan, sebagian responden juga menyatakan kesiapan mereka untuk menjalin hubungan sosial tanpa membedakan seseorang berdasarkan agamanya, dengan persentase sebanyak 30.25%.

Data ini menggambarkan bahwa mayoritas responden memiliki sikap inklusif terhadap keragaman agama dalam lingkungan sosial mereka. Hal ini merupakan indikasi positif terkait dengan toleransi dan kerukunan antarumat beragama. Meskipun demikian, temuan ini juga menyoroti pentingnya sosialisasi lebih lanjut, terutama dalam hal aturan dan norma-norma yang mengatur hubungan sosial antarumat beragama. Oleh karena itu, peran pemerintah menjadi krusial dalam memberikan pemahaman dan pedoman kepada masyarakat mengenai bagaimana menjalin hubungan yang saling menghormati dan mendukung, terutama di wilayah-wilayah dengan keberagaman masyarakat yang tinggi. Sosialisasi ini dapat mencakup edukasi tentang nilai-nilai keberagaman, dialog antaragama, serta penguatan norma-norma positif dalam interaksi sosial agar tercipta lingkungan yang harmonis dan inklusif.

## **8. Kerjasama-Hubungan sosial Antar Umat Beragama**

Kerjasama, yakni aspek hubungan sosial antara para pemeluk agama yang berbeda. Persepsi atau penilaian selain bisa mendorong lahirnya sikap juga bisa melahirkan tindakan-tindakan kerjasama. Jadi kalau sikap lebih merupakan tindakan ke dalam dalam artian belum melahirkan tindakan nyata berkaitan dengan hubungan mereka dengan pemeluk agama lain, kerjasama adalah realitas hubungan sosial. Data berikut menyajikan kerjasama responden dalam toleransi.

**Tabel 3**  
**Kerjasama Antar Umat Beragama**

Kerjasama	Jawaban (% Dari Total 800 Responden)				
	SS	S	N	TS	STS
Saya bersedia mengundang pemeluk agama lain dalam kegiatan (misalnya kegiatan syukuran, pesta, dan lain sebagainya) yang saya lakukan	9.38	47.38	31.88	10.13	1.25
Saya bersedia menghadiri undangan dari pemeluk agama lain	6.50	37.38	39.25	15.75	1.13
Saya bersedia memberikan sumbangan kepada pemeluk agama lain yang memerlukannya	10.75	44.50	28.38	13.25	3.13
Saya bersedia melakukan hubungan kerja dengan pemeluk agama lain	13.88	59.13	19.00	6.88	1.13
Saya bersedia membantu pemeluk agama lain untuk membangun rumah ibadahnya	2.75	11.50	24.75	43.13	17.88
Saya bersedia terbuka (mengizinkan) kegiatan keagamaan lain	3.63	16.25	48.63	23.50	8.00
Saya bersedia mendengarkan saran dari tokoh agama lain	5.38	35.63	30.00	24.75	4.25

Salah satu variabel yang digunakan untuk mengukur indeks kerukunan adalah kerjasama antar umat beragama/hubungan sosial. Data menunjukkan secara keseluruhan sub variabel yang diukur berada pada posisi baik dan sangat baik. Misalnya subvariabel bersedia melakukan hubungan kerja dengan pemeluk agama lain memperoleh nilai baik. Ini berarti dalam konteks hubungan sosial, masyarakat secara umum tidak mempermasalahkan identitas keagamaan. Hal yang sama juga terjadi pada aspek hubungan kerja dimana subvariabel saya bersedia



memberikan sumbangan kepada pemeluk agama lainnya memperoleh nilai yang cukup baik. Namun pada subvariabel “bersedia terbuka (mengizinkan) kegiatan keagamaan lain” sebagian besar responden menunjukkan tidak mengizinkan kegiatan keagamaan lainnya. Hal tersebut sejalan dengan subvariabel “tidak keberatan apabila pemeluk agama lain membangun tempat peribadatannya di lingkungan tempat tinggal saya” pada dimensi sikap dimana sebagian besar responden menjawab keberatan apabila ada pembangunan tempat ibadah agama lain di sekitar lingkungan tempat tinggalnya. Ini menunjukkan bahwa adanya keengganan masyarakat untuk melibatkan diri pada kegiatan yang terkait dengan “ruang privat”.

## 9. Sikap Pemerintah

Penelitian ini juga menambahkan variabel sikap pemerintah sebagai variabel yang dinilai penting untuk mengetahui seberapa besar persepsi dan harapan masyarakat terhadap peran pemerintah dalam memelihara kondisi kerukunan antar umat beragama. Pemerintah sebagai pihak yang memiliki kewenangan formal untuk mengatur hubungan-hubungan sosial, termasuk di dalamnya hubungan antarumat beragama, menjadi aktor yang berperan strategis untuk mendukung terciptanya toleransi yang kondusif.

**Tabel 4**  
**Sikap Pemerintah Terhadap Hubungan Antar Umat Beragama**

Sikap Pemerintah	Jawaban (% Dari Total 801 Responden)				
	SS	S	N	TS	STS
Pemerintah memfasilitasi pembangunan sarana peribadatan dengan baik	18.63	61.50	17.75	1.38	0.75
Pemerintah melakukan sosialisasi mengenai aturan pendirian sarana peribadatan dengan baik	15.88	62.88	19.88	1.00	0.38

Sikap Pemerintah	Jawaban (% Dari Total 801 Responden)				
	SS	S	N	TS	STS
Pemerintah memfasilitasi kegiatan keagamaan dengan baik	16.88	65.00	16.88	1.13	0.13
Prosedur perizinan pembangunan tempat ibadat yang sekarang berlaku sudah menjamin hak yang sama bagi setiap agama untuk membangun rumah ibadatnya	17.00	54.00	26.38	2.38	0.25
Prosedur perizinan pembangunan tempat ibadat yang sekarang berlaku sudah diterapkan dengan konsisten bagi setiap agama	14.63	55.25	27.00	2.38	0.75
Pemerintah memfasilitasi dialog antar umat agama dengan baik	15.13	60.13	21.75	2.38	0.63
Pemerintah sering mengadakan kegiatan yang melibatkan berbagai agama	12.75	56.75	19.88	8.75	1.88
Pemerintah bersikap tegas dalam menyikapi kasus penistaan agama	40.13	49.25	9.13	1.25	0.25
Pemerintah bersikap tegas dalam menyikapi kasus kekerasan antar umat beragama	38.13	50.88	9.38	1.50	0.13
Pemerintah bersikap tegas dalam menyikapi kasus penyimpangan ajaran agama	40.50	49.38	8.63	1.38	0.13
Pemerintah melindungi kebebasan beribadah setiap pemeluk agama	33.13	54.00	8.63	2.38	0.13

Secara umum, berdasarkan jawaban responden terdapat 3 kategori utama yaitu kategori jawaban yang berada memiliki frekuensi tertinggi dalam

kategori setuju, netral dan tidak setuju yang akan dijelaskan lebih lanjut sebagai berikut:

- a. Jawaban memiliki frekuensi tertinggi dalam kategori setuju menunjukkan bahwa sikap pemerintah dinilai baik dalam memelihara hubungan antar umat beragama. Adapun beberapa sikap pemerintah yang dimaksud adalah sebagai berikut:
  1. Pemerintah memfasilitasi kegiatan-kegiatan keagamaan dengan baik (60.13%).
  2. Pemerintah memfasilitasi dialog antar umat agama dengan baik (60.13%)
  3. Pemerintah sering mengadakan kegiatan kegiatan yang melibatkan berbagai agama (56.75%)
- b. Jawaban memiliki frekuensi tertinggi dalam kategori netral pada ketiga indikator di bawah ini:
  1. Prosedur perizinan pembangunan tempat ibadah yang sekarang berlaku sudah diterapkan dengan konsisten bagi setiap agama (27%)
  2. Prosedur perizinan pembangunan tempat ibadah yang sekarang berlaku sudah menjamin hak yang sama bagi setiap agama untuk membangun rumah ibadahnya (26.38%).
  3. Pemerintah memfasilitasi kegiatan kegiatan keagamaan dengan baik (21.75%)
- c. Jawaban memiliki frekuensi tertinggi dalam kategori tidak setuju terdapat pada indikator di bawah ini:
  1. Pemerintah sering mengadakan kegiatan kegiatan yang melibatkan berbagai agama (8.75%)
  2. Pemerintah memfasilitasi kegiatan kegiatan keagamaan dengan baik (2.38%)
  3. Pemerintah melindungi kebebasan beribadah setiap pemeluk agama (2.38%)

Dari data responden di atas menunjukkan bahwa secara keseluruhan kinerja pemerintah dalam membina kerukunan beragama cukup baik misalnya dalam hal fasilitasi kegiatan-kegiatan keagamaan, melindungi kebebasan beribadah setiap pemeluk agama dan memfasilitasi dialog antar umat agama. Namun demikian pemerintah harus terus meningkatkan kinerjanya terutama dalam hal prosedur perijinan pembangunan rumah ibadah. Data responden yang menunjukkan netral dan tidak setuju tertinggi pada subvariabel yang terkait perijinan pendirian rumah ibadah. Kedepannya pemerintah perlu meningkatkan lagi sosialisasi berbagai kebijakan dan peraturan terkait hal tersebut.

## 10. Indeks Dimensi Toleransi

Hasil perhitungan dari masing-masing indeks dimensi berdasarkan frekuensi dan skor disajikan sebagaimana tabel dan grafik di bawah ini:

### ➤ Dimensi Persepsi

**Tabel 5**  
**Frekuensi dan Skor Jawaban Responden Dimensi Persepsi**

No	SS	S	N	TS	STS	JUMLAH
Q1	453	346	0	1	0	800
Q2	411	383	5	1	0	800
Q3	303	472	25	0	0	800
Q4	367	420	13	0	0	800
Q5	332	447	19	2	0	800
Q6	380	388	27	4	1	800
Q7	195	356	165	54	30	800
Q8	346	423	25	2	4	800
Q9	309	469	18	3	1	800
Q10	394	377	13	14	2	800
Q11	163	279	155	155	48	800
Q12	29	109	262	281	119	800
Q13	36	122	252	300	90	800
Q14	43	175	254	209	119	800
Q15	121	561	105	8	5	800
Q16	177	494	122	3	4	800
Q17	196	435	161	4	4	800

No	SS	S	N	TS	STS	JUMLAH
Q18	164	499	125	9	3	800
Frequensi	4,419	6,755	1,746	1,050	430	14,400
Skor	22,095	27,020	5,238	2,100	430	56,883
indeks dimensi persepsi						<b>3.95</b>

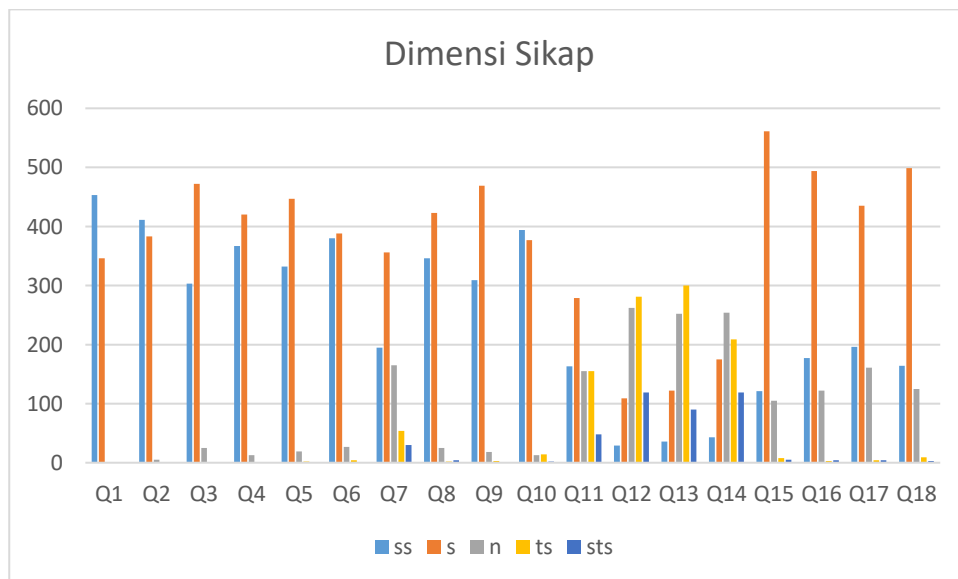

➤ Dimensi Sikap

**Tabel 6**  
**Frekuensi dan Skor Jawaban Responden Dimensi Sikap**

No	SS	S	N	TS	STS	JUMLAH
Q19	113	378	217	75	17	800
Q20	125	430	169	71	5	800
Q21	120	409	184	66	21	800
Q22	122	356	132	81	109	800
Q23	32	242	228	231	67	800
Q24	22	95	279	315	89	800
Q25	13	41	164	412	170	800
Q26	111	408	143	115	23	800
Q27	88	338	183	161	30	800
Q28	746	2,697	1699	1527	531	7,200
Frequensi	3,730	10,788	5,097	3,054	531	23,200
Skor						<b>3.22</b>
indeks dimensi sikap	113	378	217	75	17	800

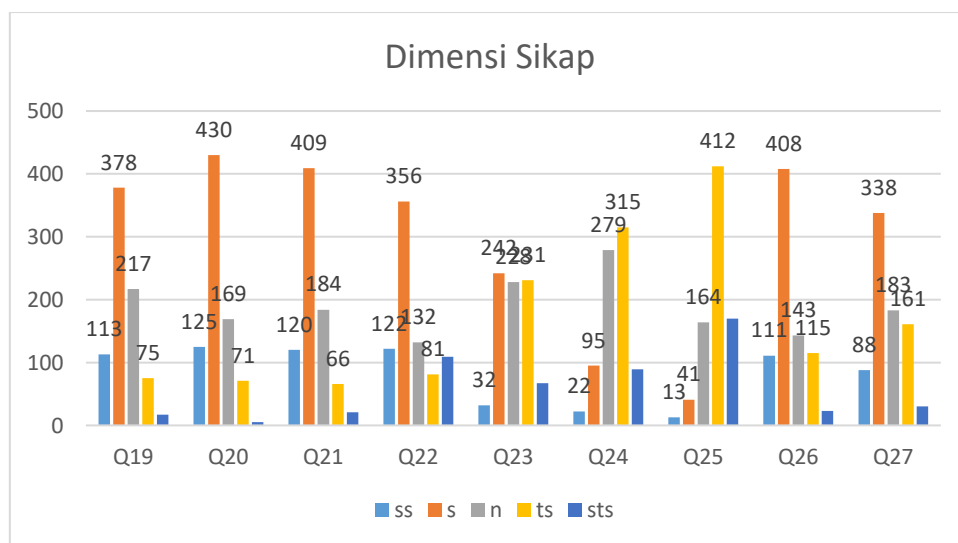

**Gambar 2. Grafik Responden Dimensi Sikap**

Sumber : Database penulis (Data Diolah)

➤ Dimensi Kerjasama

**Tabel 7**  
**Frekuensi dan Skor Jawaban Responden Dimensi Kerjasama**

No	SS	S	N	TS	STS	JUMLAH
Q29	75	379	255	81	10	800
Q30	52	299	314	126	9	800
Q31	86	356	227	106	25	800
Q32	111	473	152	55	9	800
Q33	22	92	198	345	143	800
Q34	29	130	389	188	64	800
Q35	43	285	240	198	34	800
Frekuensi	418	2,014	1775	1099	294	5,600
Skor	2,090	8,056	5,325	2,198	294	17,963
indeks dimensi kerjasama-hub sosial						<b>3.21</b>

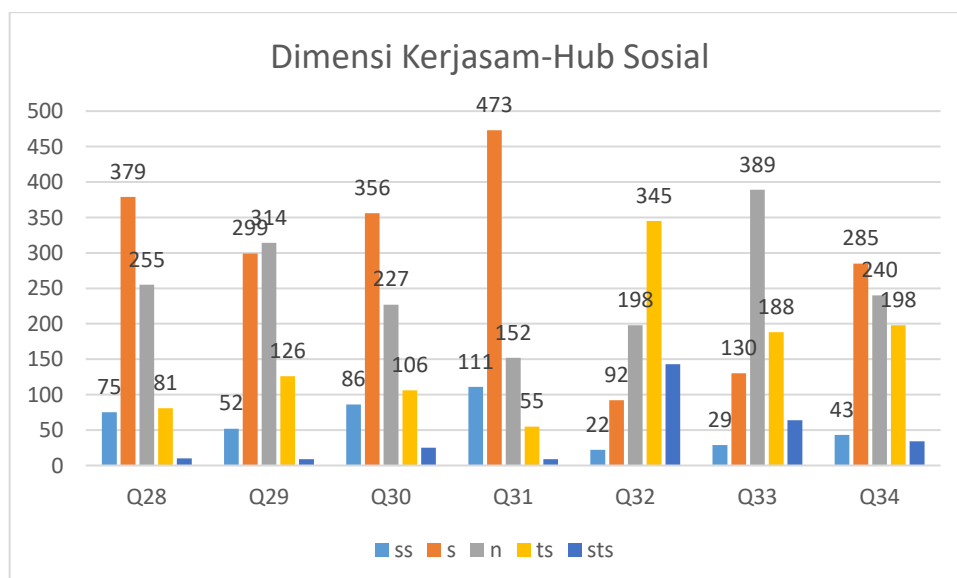

**Gambar 3. Grafik Responden Dimensi Kerjasama – Hub Sosial**

Sumber : Database penulis (Data Diolah)





➤ Dimensi Sikap Pemerintah

**Tabel 8**  
**Frekuensi dan Skor Jawaban Responden Dimensi Sikap Pemerintah**

No	SS	S	N	TS	STS	JUMLAH
Q36	149	492	142	11	6	800
Q37	127	503	159	8	3	800
Q38	135	520	135	9	1	800
Q39	136	432	211	19	2	800
Q40	117	442	216	19	6	800
Q41	121	481	174	19	5	800
Q42	102	454	159	70	15	800
Q43	321	394	73	10	2	800
Q44	305	407	75	12	1	800
Q45	324	395	69	11	1	800
Q46	265	432	69	19	1	786
Frekuensi	2102	4,952	1482	207	43	8,786
Skor	10,510	19,808	4,446	414	43	35,221
Indeks Dimensi Sikap Pemerintah						<b>4.01</b>

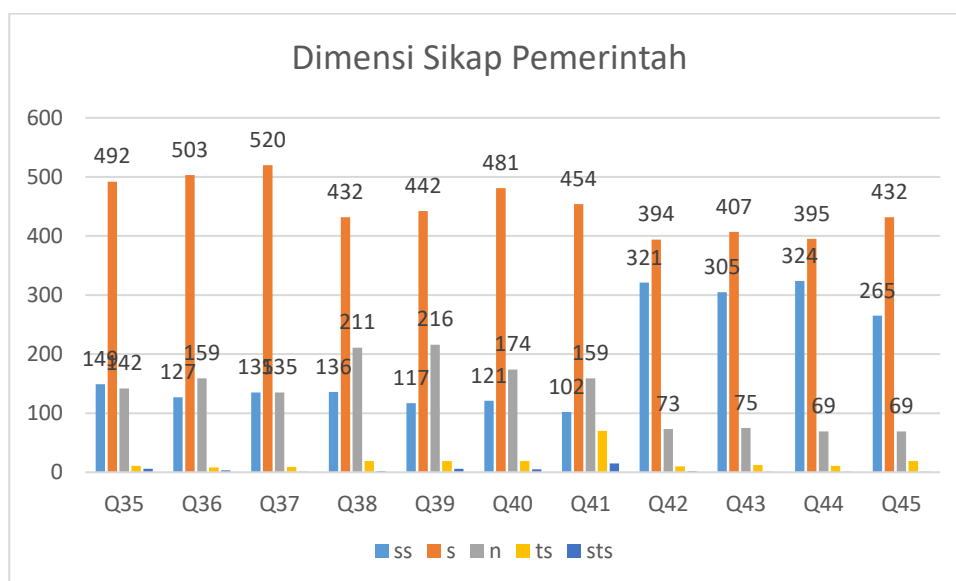

#### Gambar 4. Grafik Responden Dimensi Sikap Pemerintah

Sumber : Database penulis (Data Diolah)

##### a. Indeks Toleransi

Dari hasil penghitungan indeks masing-masing dimensi maka dilakukan penghitungan untuk menyusun indeks komposit toleransi dengan menggunakan metode rata-rata geometrik dan hasil penghitungan disajikan sebagaimana tabel berikut:

**Tabel 9**  
**Capaian Indeks Toleransi Kabupaten Lombok Tengah**  
**Tahun 2020 – 2023**

Uraian Capaian Indeks	Tahun							
	2020		2021		2022		2023	
	Skor	Kategori	Skor	Skor	Skor	Kategori	Skor	Kategori
Indeks Dimensi Persepsi	3,91	Tinggi	3,88	3,91	<b>3.95</b>	Tinggi	3.95	Tinggi
Indeks Dimensi Sikap	3,24	Cukup	3,10	3,24	<b>3.20</b>	Cukup	3.22	Cukup
Indeks Dimensi Kerjasama- Hub. Sosial	3,34	Cukup	3,16	3,34	<b>3.18</b>	Cukup	3.21	Cukup
Indeks Sikap Pemerintah	4,10	Tinggi	3,93	4,10	<b>3.96</b>	Tinggi	4.01	Tinggi
<b>INDEKS TOLERANSI</b>	<b>3,72</b>	Tinggi	<b>3,61</b>	<b>3,72</b>	<b>3.68</b>	Tinggi	<b>3.70</b>	Tinggi

Kondisi indeks toleransi Kabupaten Lombok Tengah tahun 2022 sebesar 3,68 dan masuk dalam kategori tinggi berdasarkan pada interval yang telah ditetapkan sebelumnya. Pada tahun 2023 indek toleransi meningkat sebesar 0.02 poin dari tahun 2022 yang menandakan bahwa tingkat toleransi masyarakat Lombok Tenga meningkat setiap tahunnya. Sebagai pembentuk indeks, dimensi kerjasama- Hubungan sosial memiliki nilai indeks terendah

sebesar 3,21 dengan kategori cukup dan dimensi sikap pemerintah memiliki indeks tertinggi sebesar 34.01 dengan kategori tinggi. Nilai tersebut mengalami peningkatan dari tahun sebelumnya.

## 11. Deskriptif Identitas Responden

### 1. Tingkat Pendidikan

Sebaran Karakteristik responden berdasarkan tingkat pendidikan dapat dilihat pada gambar di bawah ini :

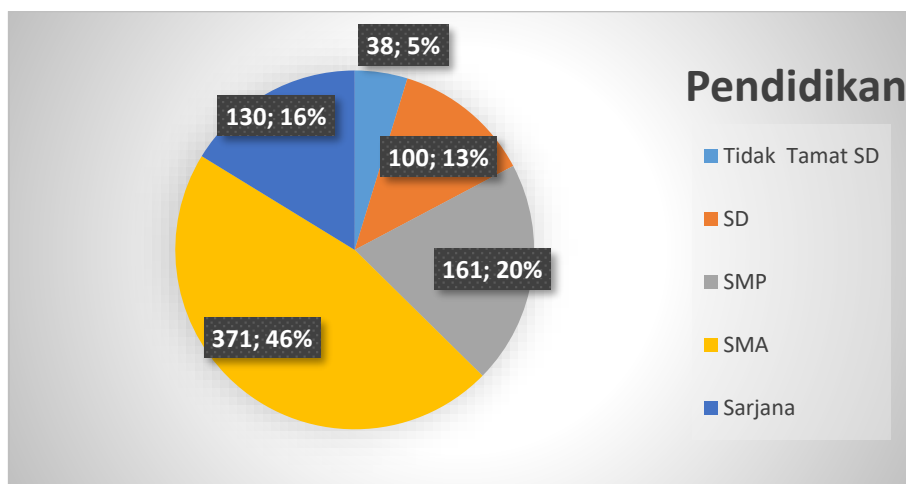

**Gambar 5. Grafik Pendidikan responden**

Sumber : Database penulis (Data Diolah)

Gambar diatas menunjukkan sebaran karakteristik responden selaku masyarakat memiliki pendidikan terakhir SMA Sederajat yaitu sebanyak 46%, kemudian disusul SMP Sederajat 20%, kemudian persentase responden yang tamat SD Sederajat dan tamat sarjana sebesar 13%, persentase jumlah Pendidikan terendah pada responden dengan jenjang Pendidikan tidak tamat SD sebesar 5%.

**Tabel 10. Nilai Korelasi Tingkat Pendidikan Terhadap Indeks Toleransi**

Nilai Korelasi	Dimensi			
	Persepsi	Sikap	Kerjasa Sama-Hub-Sosial	Sikap Pemerintah
	0.257	0.025	0.20	0.39

Tabel tersebut di atas menunjukkan karakteristik responden dengan pendidikan tinggi memiliki tingkat toleransi yang selektif dan ketat, sehingga perlu dilakukan proses pembenahan terkait makna toleran di kalangan masyarakat.

## 2. Usia

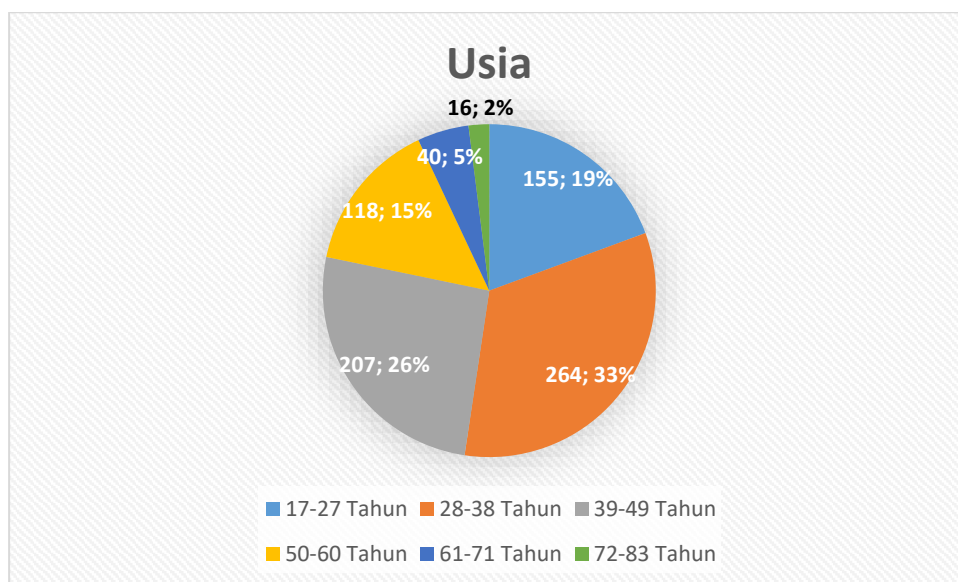

**Gambar 6. Grafik Kelompok Usia responden**

Sumber : Database penulis (Data Diolah)

Gambar diatas menunjukkan jumlah responden usia 28-38 Tahun paling tinggi sebesar 33,00 % disusul pada usia 39-49 sebanyak 26 %, kemudian usia 17-27 tahun sebesar 19 %, usia antara 50-60 tahun sebanyak 15 %, persentase rentang usia responden 61-71 tahun sebesar 5% dan terakhir pada usia 72-83 Tahun sebesar 2 %.

**Tabel 11. Nilai Korelasi Tingkat Usia Terhadap Indeks Toleransi**

Nilai Korelasi	Dimensi			
	Persepsi	Sikap	Kerjasa Sama-Hub-Sosial	Sikap Pemerintah
	0.333	0.791	0.823	0.365

Tabel diatas menunjukkan bahwa semakin tua responden maka sikap toleransi terhadap persepsi, sikap, Kerjasama hubungan sosial dan sikap terhadap pemerintah semakin rendah.

### 3. Jenis Kelamin

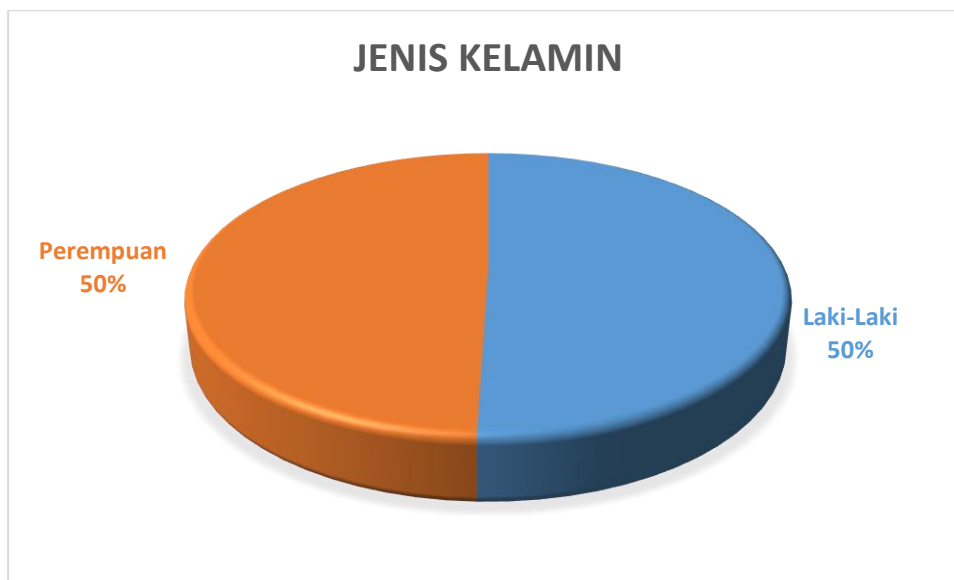

**Gambar 7. Grafik Jenis Kelamin responden**

Sumber : Database penulis (Data Diolah)

Tabel diatas menunjukkan sebaran karakteristik responden selaku masyarakat dengan jumlah laki-laki dan perempuan memiliki jumlah hampir sama sehingga dapat memperlihatkan persebaran pengambilan data yang cukup merata di kalangan masyarakat dari segi perspetif.

**Tabel 12. Nilai Korelasi Jenis Kelamin Terhadap Indeks Toleransi**

Nilai Korelasi	Dimensi			
	Persepsi	Sikap	Kerjasa Sama-Hub-Sosial	Sikap Pemerintah
	0.129	0.034	0.792	0.520

Tabel diatas menunjukkan hubungan antara jenis kelamin responden yang diamati memiliki hubungan yang cukup positif dengan dimenensi yang diteliti yaitu dimensi persepsi, sikap, kerja sama hubungan sosial dan sikap pemerintah. Nilai korelasi yang cukup kuat berada pada dimensi kerjasama hubungan sosial sebebsar 0,792.

## BAB IV PENUTUP

### 1. Kesimpulan

Berdasarkan hasil survei dan pengolahan data serta analisa dapat disimpulkan bahwa indeks toleransi Kabupaten Lombok Tengah Tahun 2022 dengan skor 3,68 yang termasuk dalam kategori "**Tinggi**" (3,4 – 4,1) . Hal ini menandakan bahwa interaksi sosial antar umat beragama di Kabupaten Lombok Tengah sudah menunjukkan kondisi yang memiliki persepsi positif terhadap pernyataan-pernyataan yang diajukan terkait dengan toleransi antarumat beragama, sebagaimana tercermin juga dalam sikap antarumat beragama yang bersedia menerima secara terbuka keberadaan pemeluk agama yang berbeda dalam ranah pergaulan sosial maupun profesi, meskipun sebatas pada dimensi publik atau formal. sebagaimana hasil indeks 4 (empat) dimensi/variabel yang tercantum di bawah ini :

- Dari Hasil data responden, indeks dimensi persepsi sebesar 3,95. Indeks ini menunjukkan bahwa responden telah menyadari bahwa kebebasan memeluk agama dan beribadah sesuai keyakinan yang dianut merupakan bagian dari hak asasi manusia. Kondisi ini didukung oleh peran tokoh agama, tokoh masyarakat, organisasi keagamaan dan intervensi pemerintah dalam mensosialisasikan hak-hak asasi manusia khususnya yang terkait dengan kebebasan beragama dan menjalankan ibadah sesuai dengan agama yang dianut;
- Pada Indeks dimensi/variabel sikap menunjukkan skor 3,20. Dimana Responden ini bersedia melakukan interaksi sosial dengan pemeluk agama lain dan bertempat tinggal dilingkungan yang sama tanpa melihat perbedaan agama yang ada dan bersedia bersahabat dengan pemeluk lain. Namun masih ada sebagian besar responden tidak bersedia apabila terjadi pernikahan dengan pemeluk agama lain;



- Untuk Indeks dimensi kerjasama-hubungan sosial memiliki skor 3,18. Data menunjukkan secara keseluruhan sub variabel yang diukur berada pada posisi baik. Misalnya sub-variabel bersedia melakukan hubungan kerja sama dengan pemeluk agama lain. Hal yang sama juga terjadi pada aspek bersedia memberikan sumbangan kepada pemeluk agama lainnya yang memerlukan memperlihatkan hasil yang cukup baik. Namun pada sub-variabel “membantu pemeluk agama lain untuk membangun rumah ibadahnya” sebagian besar responden tidak bersedia untuk membantu;
- Sedangkan Indeks dimensi ke 4 (Empat) yaitu sikap pemerintah memiliki skor 3,96. Dari hasil responden memperlihatkan bahwa secara umum kinerja pemerintah dalam membina kerukunan beragama cukup baik misalnya dalam hal memfasilitasi pembangunan rumah ibadah, fasilitasi dialog antar umat beragama dan melindungi kebebasan beribadah setiap pemeluk agama.
- Secara keseluruhan indeks toleransi setiap dimensi mengalami peningkatan di tahun 2022 sehingga memperlihatkan bahwa masyarakat Lombok Tengah memiliki nilai toleransi dan tingkat kerukunan antar umat beragama dilingkungan cukup baik, sehingga setiap tahunnya perlu dilakukan peningkatan untuk setiap dimensi.

## **2. Rekomendasi**

- Pemerintah perlu berperan lebih optimal dalam hal sosialisasi mengenai aturan pendirian sarana peribadatan serta prosedur perizinan pembangunan tempat ibadah yang berlaku, dan perlu lebih banyak mensosialisasikan pentingnya menjaga kerukunan didalam kehidupan bermasyarakat, dengan mempertahankan nilai-nilai yang sudah ditanamkan/dianut.
- Peningkatan Penguatan sikap toleransi antar umat beragama melalui jalur pendidikan mulai dari kalangan siswa sampai Perguruan Tinggi.

- Tata kelola dengan pendekatan *collaborative governance*, yaitu kolaborasi pemerintah daerah dengan actor NGO, media sosial/masa, dan perguruan tinggi di sebut sebagai model Model *Quardruple Helix*.
- Dalam rangka meminimalkan prasangka sosial, perlu ditumbuhkan kembali nilai- nilai sosial di masyarakat, seperti gotong royong ketika perayaan hari-hari keagamaan, dan sejenisnya, sehingga ada interaksi sosial yang lebih akrab antar masyarakat.



**PEMERINTAH KABUPATEN LOMBOK TENGAH**  
**BADAN PERENCANAAN PEMBANGUNAN RISET DAN INOVASI DAERAH**  
**(B A P P E R I D A)**

*Jln. Raden Pugu Waker Desa Puyung Kecamatan Jonggat*

**KUISIONER SURVEY INDEKS TOLERANSI**  
**KABUPATEN LOMBOK TENGAH TAHUN 2023**

**DATA RESPONDEN**

NAMA	:			
JENIS KELAMIN	:			
UMUR	:	<input style="width: 20px;" type="text"/>	<input style="width: 20px;" type="text"/>	TAHUN
PEKERJAAN	:			
ALAMAT	:			
- DUSUN / LINGKUNGAN	:			
- DESA / KELURAHAN	:			
- KECAMATAN	:			
TELAH MENETAP SECARA BERTURUT-TURUT DI KABUPATEN LOMBOK TENGAH SELAMA : <div style="display: flex; justify-content: space-around; margin-top: 5px;"> <span><input type="checkbox"/> LEBIH DARI 5 TAHUN</span> <span><input type="checkbox"/> KURANG DARI 5 TAHUN</span> </div>				
PENDIDIKAN TERAKHIR	:	<input type="checkbox"/> 1. TIDAK TAMAT SD <input type="checkbox"/> 3. SMP SEDERAJAT <input type="checkbox"/> 5. DIPLOMA / S1 / S2 / S3	<input type="checkbox"/> 2. SD SEDERAJAT <input type="checkbox"/> 4. SMA SEDERAJAT <input style="width: 40px; height: 30px;" type="text"/>	

DENGAN INI MENYATAKAN BERSEDIA MENJADI RESPONDEN SURVEY INDEKS TOLERANSI DI KABUPATEN LOMBOK TENGAH TAHUN 2021

Tanggal Survey   Bulan   Tahun  2  0  2  3

Tanda Tangan Responden

## DAFTAR PERTANYAAN

No	PENYATAAN	SS	S	N	TS	STS	SKOR*
<b>DIMENSI PERSEPSI</b>							
Q1	Memeluk agama merupakan bagian dari hak asasi manusia						
Q2	Menjalankan ibadah sesuai dengan agamanya masing-masing merupakan bagian dari hak asasi manusia						
Q3	Setiap pemeluk agama wajib menjamin kebebasan pemeluk agama lainnya untuk memeluk agama sesuai dengan keyakinannya masing-masing						
Q4	Setiap pemeluk agama wajib menjamin kebebasan pemeluk agama lainnya untuk beribadah sesuai dengan agamanya masing-masing						
Q5	Perbedaan agama merupakan hal yang wajar dalam kehidupan bermasyarakat						
Q6	Agama yang saya anut mengajarkan saya untuk bersikap toleran atau menghargai agama lain						
Q7	Penyebaran agama kepada penganut agama lain tidak diperbolehkan						
Q8	Pemeluk agama yang baik tidak akan melakukan kekerasan secara fisik terhadap pemeluk agama lainnya						
Q9	Pemeluk agama yang baik tidak akan melakukan kekerasan secara verbal terhadap pemeluk agama lainnya						
Q10	Kegiatan radikalisme (kekerasan) dilarang dalam agama yang saya anut						
Q11	Di lingkungan tempat tinggal saya pernah terjadi konflik antar umat bergama						

No	PENYATAAN	SS	S	N	TS	STS	SKOR*
Q12	Konflik antar umat beragama disebabkan karena kepentingan politik						
Q13	Konflik antar umat beragama disebabkan karena kepentingan ekonomi						
Q14	Konflik antar umat beragama disebabkan karena egoisme masing-masing pemeluk agama						
Q15	Kerjasama antar umat beragama sudah terjalin dengan baik						
Q16	Para tokoh agama sudah menjalankan tugasnya dengan baik dalam menjaga kerukunan umat beragama						
Q17	Organisasi keagamaan sudah menjalankan tugasnya dengan baik dalam menjaga kerukunan umat beragama						
Q18	Pemerintah sudah menjalankan tugasnya dengan baik dalam menjaga kerukunan hidup umat beragama						
<b>DIMENSI SIKAP</b>							
Q19	Saya bersedia bertetangga dengan pemeluk agama lain						
Q20	Saya bersedia bergaul (menyapa, mengobrol dll) dengan pemeluk agama lain						
Q21	Saya bersedia bersahabat dengan pemeluk agama lain						
Q22	Saya bersedia menikah dengan pemeluk agama lain						
Q23	Dalam melakukan hubungan sosial, saya tidak pernah membedakan seseorang berdasarkan agamanya						
Q24	Saya tidak keberatan apabila pemeluk agama lain mengadakan kegiatan-kegiatan keagamaan di lingkungan						

No	PENYATAAN	SS	S	N	TS	STS	SKOR*
	tempat tinggal saya						
Q25	Saya pernah berselisih paham dengan pemeluk agama lain						
Q26	Saya bersedia untuk bermusyawarah/berdamai dengan pemeluk agama lain jika terjadi perselisihan.						
Q27	Keberadaan ajaran agama lain diluar yang sudah ditetapkan oleh negara meresahkan						
<b>DIMENSI KERJASAMA DAN HUBUNGAN SOSIAL</b>							
Q28	Saya bersedia mengundang pemeluk agama lain dalam kegiatan (misalnya kegiatan syukuran, pesta, dan lain sebagainya) yang saya lakukan						
Q29	Saya bersedia menghadiri undangan dari pemeluk agama lain						
Q30	Saya bersedia memberikan sumbangan kepada pemeluk agama lain yang memerlukannya						
Q31	Saya bersedia melakukan hubungan kerja dengan pemeluk agama lain						
Q32	Saya bersedia membantu pemeluk agama lain untuk membangun rumah ibadahnya						
Q33	Saya bersedia terbuka (mengizinkan) kegiatan keagamaan lain						
Q34	Saya bersedia mendengarkan saran dari tokoh agama lain						
<b>DIMENSI SIKAP PEMERINTAH</b>							
Q35	Pemerintah memfasilitasi pembangunan sarana peribadatan dengan baik						

No	PENYATAAN	SS	S	N	TS	STS	SKOR*
Q36	Pemerintah melakukan sosialisasi mengenai aturan pendirian sarana peribadatan dengan baik						
Q37	Pemerintah memfasilitasi kegiatan kegiatan keagamaan dengan baik						
Q38	Prosedur perizinan pembangunan tempat ibadat yang sekarang berlaku sudah menjamin hak yang sama bagi setiap agama untuk membangun rumah ibadatnnya						
Q39	Prosedur perizinan pembangunan tempat ibadat yang sekarang berlaku sudah diterapkan dengan konsisten bagi setiap agama						
Q40	Pemerintah memfasilitasi dialog antar umat agama dengan baik						
Q41	Pemerintah sering mengadakan kegiatan kegiatan yang melibatkan berbagai agama						
Q42	Pemerintah bersikap tegas dalam menyikapi kasus penistaan agama						
Q43	Pemerintah bersikap tegas dalam menyikapi kasus kekerasan antar umat beragama						
Q44	Pemerintah bersikap tegas dalam menyikapi kasus penyimpangan ajaran agama						
Q45	Pemerintah melindungi kebebasan beribadah setiap pemeluk agama						

\*SS = 5 , S = 4 , N = 3 , TS = 2 , STS = 1

# RAHASIA

## ENUMERATOR

NAMA	:		Tanda Tangan
ALAMAT	:		

## CATATAN SUPERVISOR / PENGAWAS ENUMERATOR

<input type="checkbox"/> Telah diverifikasi dan divalidasi, <b>LAYAK / TIDAK LAYAK</b> untuk di entri			
NAMA	:		Tanda Tangan
ALAMAT	:		

No Entri Kuisiener

--	--	--

## PETUGAS ENTRI

DIENTRI TANGGAL:			
NAMA	:		Tanda Tangan
ALAMAT	:		



# UJI VALIDASI DAN REABILITAS

Item	Obs	Sign	Item-Test Correlation	Item-Rest Correlation	Average Interitem Covariance	Alpha
Q1	800	+	0,439	0.3890	0.2036	0.9193
Q2	800	+	0,441	0.4946	0.2090	0.9182
Q3	800	-	0,373	0.3930	0.1978	0.9192
Q4	800	-	0,041	0.6157	0.1976	0.9219
Q5	800	-	0,046	0.5839	0.1969	0.9219
Q6	800	+	0,355	0.0091	0.2021	0.9229
Q7	800	+	0,016	0.3106	0.2018	0.9200
Q8	800	+	0,426	0.3816	0.2005	0.9193
Q9	800	+	0,476	0.4236	0.1969	0.9183
Q10	800	+	0,337	0.4911	0.2021	0.9189
Q11	800	+	0,217	0.4245	0.2018	0.9179
Q12	800	+	0,122	0.1111	0.2005	0.9173
Q13	800	+	0,115	0.1153	0.1976	0.9172
Q14	800	+	0,073	0.0569	0.1969	0.9169
Q15	800	+	0,344	0.3822	0.2021	0.9193
Q16	800	+	0,454	0.3967	0.2018	0.9192
Q17	800	+	0,456	0.4590	0.2005	0.9186
Q18	800	+	0,385	0.5465	0.1987	0.9177
Q19	800	+	0,464	0.5103	0.2018	0.9181
Q20	800	+	0,517	0.4342	0.2010	0.9198
Q21	800	-	0,529	0.4009	0.2017	0.9181
Q22	800	-	0,355	0.3089	0.2021	0.9225
Q23	800	-	0,336	0.5467	0.2012	0.2090
Q24	800	-	0,523	0.4302	0.2012	0.2078
Q25	800	+	0,02	0.0584	0.1966	0.9224
Q26	800	+	0,33	0.1111	0.1988	0.9182
Q27	800	+	0,152	0.1153	0.1989	0.9163
Q28	800	+	0,472	0.3816	0.2032	0.9193
Q29	800	+	0,585	0.4236	0.1987	0.9189
Q30	800	+	0,487	0.6481	0.2011	0.9167
Q31	800	+	0,522	0.5401	0.1973	0.9178
Q32	800	+	0,379	0.5341	0.2018	0.9179
Q33	800	+	0,506	0.3295	0.1987	0.9198
Q34	800	+	0,485	0.4500	0.1967	0.9189
Q35	800	+	0,532	0.4247	0.1967	0.9189
Q36	800	+	0,503	0.0487	0.2092	0.9225
Q37	800	+	0,506	0.3939	0.2021	0.9192
Q38	800	+	0,426	0.4247	0.5839	0.2012
Q39	800	+	0,423	0.5879	0.0091	0.9198
Q40	800	+	0,348	0.5976	0.3106	0.9178
Q41	800	+	0,28	0.6337	0.3816	0.9168
Q42	800	+	0,517	0.5839	0,3456	0.9174
Q43	800	+	0,537	0.3803	0.2021	0.9194
Q44	800	+	0,533	0.5007	0.1997	0.9200
Q45	800	+	0,472	0.6899	0.2019	0.9224
Test scale					<b>0,2343</b>	<b>0,9875</b>

No Quesio ner	Jenis kelamin	Umur	Pekerjaan	Alamat / Kecamatan	Pendidikan
1	2	49	Ibu Rumah Tangga	Bilebante/Pringgarata	SMA Sederajat
2	1	52	swasta	Bilebante/Pringgarata	SMA Sederajat
3	2	47	Ibu Rumah Tangga	Bilebante/pinggarata	SMA Sederajat
4	2	25	Mahasiswa	Bilebante/pinggarata	Diploma
5	1	27	Belum Bekerja	Bilebante/Pringgarata	Diploma
6	1	56	Wiraswasta	Bilebante /Pringgarata	SMA Sederajat
7	2	55	Ibu Rumah Tangga	Bilebante/Pringgarata	SMA Sederajat
8	1	35	Karyawan Swasta	Bilebante/Pringgarata	Diploma
9	1	25	Mahasiswa	Bilebante/Pringgarata	SMA Sederajat
10	1	59	Petani	Bilebante/Pringgarata	SD sederajat
11	2	36	Ibu Rumah Tangga	Bilebante/Pringgarata	SMA Sederajat
12	2	63	Ibu Rumah Tangga	Bilebante/Pringgarata	SD sederajat
13	1	31	buruh harian lepas	Bilebante/Pringgarata	SMA Sederajat
14	2	26	Wiraswasta	Bilebante/Pringgarata	SMA Sederajat
15	2	30	Ibu Rumah Tangga	Bilebante/Pringgarata	SMA Sederajat
16	2	43	Ibu Rumah Tangga	Bilebante/Pringgarata	SD sederajat
17	1	20	Mahasiswa	Bilebante/Pringgarata	SMA Sederajat
18	1	28	Mahasiswa	Bilebante/Pringgarata	SMA Sederajat
19	1	38	Tukang Las	Bilebante/Pringgarata	SMA Sederajat
20	2	24	Mahasiswa	Bagu/Pringgarata	SMA Sederajat
21	2	27	Ibu Rumah Tangga	Bagu/Pringgarata	SMA Sederajat
22	1	21	Tidak Bekerja	Bagu/Pringgarata	SMA Sederajat
23	1	31	Tidak Bekerja	Bagu/Pringgarata	SMA Sederajat
24	2	36	Wiraswasta	Bagu/Pringgarata	SMA Sederajat
25	1	53	Buruh	Bagu/Pringgarata	SD sederajat
26	2	29	Tidak Bekerja	Bagu/Pringgarata	SMA Sederajat
27	2	55	Ibu Rumah Tangga	Bagu/Pringgarata	SD sederajat
28	2	22	Tidak Bekerja	Bagu/Pringgarata	SMA Sederajat
29	1	49	Wiraswasta	Bagu/Pringgarata	SD sederajat
30	2	58	Petani	Bagu/Pringgarata	Tidak tamat SD
31	1	58	Wiraswasta	Bagu/Pringgarata	SD sederajat
32	2	51	Ibu Rumah Tangga	Bagu/Pringgarata	SD sederajat
33	1	46	Tukang Kayu	Bagu/Pringgarata	SD sederajat
34	2	44	Ibu Rumah Tangga	Bagu/Pringgarata	SMP sederajat
35	2	18	Mahasiswa	Bagu/Pringgarata	SMA Sederajat
36	2	34	Wiraswasta	Bagu/Pringgarata	SMA Sederajat
37	2	41	Ibu Rumah Tangga	Bagu/Pringgarata	SMP sederajat
38	1	60	Buruh	Bagu/Pringgarata	SD sederajat
39	1	51	buruh harian lepas	Bagu/Pringgarata	SMA Sederajat

40	1	79	Pedagang	Bilebante/Pringgarata	SMP sederajat
41	1	41	Karyawan Swasta	Bilebante/Pringgarata	Diploma
42	1	56	PNS	Bilebante/Pringgarata	SMA Sederajat
43	2	53	Ibu Rumah Tangga	Bilebante/Pringgarata	SMA Sederajat
44	2	63	Pedagang	Sepakek/Pringgarata	Tidak tamat SD
45	2	60	Ibu Rumah Tangga	Sepakek/Pringgarata	SD sederajat
46	2	23	Belum Bekerja	Bilebante/Pringgarata	Diploma
47	1	23	Karyawan	Sepakek/Pringgarata	SMA Sederajat4
48	2	23	Guru	Sintung/Pringgarata	Diploma
49	2	25	Guru	Pemepek/Pringgarata	Diploma
50	1	53	Buruh	Pringgarata/Pringgarata	SD sederajat
51	2	52	Ibu Rumah Tangga	Bilebante/Pringgarata	SMA Sederajat
52	2	43	Ibu Rumah Tangga	Pringgarata/Pringgarata	SD sederajat
53	1	26	Petani	Pemepek/Pringgarata	SMP sederajat
54	1	39	Karyawan	Pringgarata/Pringgarata	Diploma
55	2	26	Ibu Rumah Tangga	Sisik/Pringgarata	SMA Sederajat
56	2	21	Ibu Rumah Tangga	Sisik/Pringgarata	SMP sederajat
57	2	56	Ibu Rumah Tangga	Sepakek/Pringgarata	SMP sederajat
58	1	63	Wiraswasta	Bilebante/Pringgarata	SMP sederajat
59	2	41	Tukang Jahit	Sepakek/Pringgarata	SMA Sederajat
60	2	48	Ibu Rumah Tangga	Sepakek/Pringgarata	SMP sederajat
61	1	28	Karyawan Swasta	Bilebante/Pringgarata	SMA Sederajat
62	1	58	Wiraswasta	Bilebante/Pringgarata	SMA Sederajat
63	1	54	penjaga	Pringgarata/Pringgarata	SMA Sederajat
64	2	24	Ibu Rumah Tangga	Sepakek/Pringgarata	SMA Sederajat
65	1	42	Wiraswasta	Bilebante/Pringgarata	SMA Sederajat
66	2	60	Ibu Rumah Tangga	Sepakek/Pringgarata	SMP sederajat
67	1	53	Petani	Pelambik/Praya Barat Daya	SD sederajat
68	1	39	Wiraswasta	Sangkerang/Praya Timur	SMA Sederajat
69	1	59	Petani	Mujur/Praya Timur	SMA Sederajat
70	2	43	Petani	Mujur/Praya Timur	SMP sederajat
71	2	32	Wiraswasta	Landah/Praya Timur	SMA Sederajat
72	2	68	Petani	Mujur/Praya Timur	SD Sederajat
73	1	26	Petani	Sengkerang/Praya Timur	SMP Sederajat
74	1	39	Tenaga Honor	Sangkerang/Praya Timur	SMA Sederajat
75	1	22	Pelajar	Landah/Praya Timur	SMA Sederajat
76	1	21	Pelajar	Landah/Praya Timur	SMA Sederajat
77	1	31	Pelajar / Mahasiswa	Landah/Praya Timur	SMA sederajat
78	2	34	Wiraswasta	Landah/Praya Timur	Diploma
79	1	21	Mahasiswa	Landah/Praya Timur	SMA Sederajat
80	1	21	Wiraswasta	Landah/Praya Timur	SMA Sederajat
81	2	29	Ibu Rumah Tangga	Sengkerang/Praya Timur	SMA Sederajat

82	1	37	Wiraswasta	Sangerang/Praya Timur	SMA Sederajat
83	1	69	Pensiunan PNS	Sangerang/Praya Timur	Diploma
84	1	30	Guru	Sangerang/Praya Timur	Diploma
85	1	83	Buruh Tani	Sangerang/Praya Timur	SMA Sederajat
86	1	47	Tidak Bekerja	Sangerang/Praya Timur	SMP sederajat
87	2	58	Petani	Sangerang/Praya Timur	Tidak tamat SD
88	2	47	Tukang Jahit	Sangerang/Praya Timur	SMP sederajat
89	2	35	Buruh Tani	Sangerang/Praya Timur	SD sederajat
90	2	38	Buruh Tani	Sangerang/Praya Timur	SMA Sederajat
91	2	58	pedagang	Sangerang/Praya Timur	Tidak tamat SD
92	1	51	Tidak Bekerja	Sangerang/Praya Timur	Tidak tamat SD
93	2	40	Ibu Rumah Tangga	Sangerang/Praya Timur	SMP sederajat
94	1	46	Tukang Jahit	Sangerang/Praya Timur	SD sederajat
95	1	59	Petani	Mujur/Praya Timur	SD sederajat
96	1	35	Petani	Sukaraja/Praya Timur	SMA Sederajat
97	1	41	Petani	Mujur/Praya Timur	SMP sederajat
98	1	73	Buruh Tani	Mujur/Praya Timur	SMP sederajat
99	1	62	Petani	Mujur/Praya Timur	SMA Sederajat
100	1	49	Petani	Mujur/Praya Timur	SMA Sederajat
101	1	47	Tenaga Honor	Mujur/Praya Timur	Diploma
102	1	42	Buruh Tani	Mujur/Praya Timur	SMA Sederajat
103	1	47	Petani	Sukaraja/Praya Timur	SMA Sederajat
104	1	77	Petani	Mujur/Praya Timur	SMP sederajat
105	1	56	Petani	Mujur/Praya Timur	SD sederajat
106	1	47	Petani	Mujur/Praya Timur	SMA Sederajat
107	1	51	Petani	Mujur/Praya Timur	SMA Sederajat
108	1	43	Petani	Mujur/Praya Timur	SMA Sederajat
109	1	47	Tukang Jahit	Mujur/Praya Timur	SMA Sederajat
110	1	43	Wiraswasta	Mujur/Praya Timur	Diploma
111	1	40	Buruh Tani	Sukaraja/Praya Timur	SMP sederajat
112	1	51	PNS	Mujur/Praya Timur	Diploma
113	1	53	Wiraswasta	Mujur/Praya Timur	SMA Sederajat
114	1	57	Wiraswasta	Mujur/Praya Timur	SMA Sederajat
115	2	62	Petani	Mujur/Praya Timur	SMP sederajat
116	2	44	Petani	Mujur/Praya Timur	SMP sederajat
117	2	58	Petani	Mujur/Praya Timur	SMA Sederajat
118	1	77	Petani	Mujur/Praya Timur	SD Sederajat
119	2	84	Petani	Mujur/Praya Timur	SMA Sederajat
120	2	49	Petani	Sukaraja/Praya Timur	SMA Sederajat
121	2	55	Petani	Sukaraja/Praya Timur	SMA Sederajat
122	2	59	Petani	Sukaraja/Praya Timur	SMP sederajat
123	1	44	Petani	Sukaraja/Praya Timur	SMA Sederajat

124	2	55	Pedagang	Mujur/Praya Timur	SD sederajat
125	1	39	Ibu Rumah Tangga	Sukaraja/Praya Timur	SMA Sederajat
126	2	36	Ibu Rumah Tangga	Sukaraja/Praya Timur	SMA Sederajat
127	1	63	Petani	Mujur/Praya Timur	SMP sederajat
128	2	56	Berkebun	Sukaraja/Praya Timur	SMA Sederajat
129	1	50	Petani	Sukaraja/Praya Timur	SMA Sederajat
130	2	84	Petani	Mujur/Praya Timur	SD sederajat
131	2	29	Ibu Rumah Tangga	Sukaraja/Praya Timur	SMA Sederajat
132	1	54	Petani	Sukaraja/Praya Timur	Tidak tamat SD
133	2	45	Petani	Sukaraja/Praya Timur	SMA sederajat
134	2	69	petani	Sukaraja/Praya Timur	SD sederajat
135	2	34	Petani	Breberong/Jonggat	Tidak tamat SD
136	1	35	Petani	Breberong/Jonggat	Tidak tamat SD
137	1	41	Wiraswasta	Brerong/Jonggat	SMP sederajat
138	2	42	Ibu Rumah Tangga	Barejulat/Jonggat	SMP sederajat
139	2	27	Ibu Rumah Tangga	Barejulat/Jonggat	SMA Sederajat
140	2	27	Petani	Barejulat/Jonggat	SD sederajat
141	1	25	Ibu Rumah Tangga	Barejulat/Jonggat	SMA Sederajat
142	2	31	Ibu Rumah Tangga	Barejulat/Jonggat	SD sederajat
143	2	36	Ibu Rumah Tangga	Barejulat/Jonggat	SD sederajat
144	1	43	Petani	Barejulat/Jonggat	SD sederajat
145	1	27	Wiraswasta	Barejulat/Jonggat	SMP sederajat
146	1	25	Mahasiswa	Barejulat/Jonggat	SMA Sederajat
147	1	36	Wiraswasta	Barejulat/Jonggat	SMA Sederajat
148	1	25	Wiraswasta	Barejulat/Jonggat	SMA Sederajat
149	1	39	Guru	Barejulat/Jonggat	diploma
150	1	31	Wiraswasta	Barejulat/Jonggat	SMP sederajat
151	1	30	Polri	Puyung/Jonggat	SMA Sederajat
152	1	54	PNS	Puyung/Jonggat	SMA Sederajat
153	2	60	Petani	Brerong nyerot/Jonggat	Tidak tamat SD
154	1	45	Swasta	Brerong nyerot/Jonggat	SMP sederajat
155	2	46	Petani	Brerong nyerot/Jonggat	Tidak tamat SD
156	1	32	Swasta	Brerong nyerot/Jonggat	Tidak tamat SD
157	1	52	Petani	Brerong nyerot/Jonggat	SMA Sederajat
158	1	49	Swasta	Brerong nyerot/Jonggat	Tidak tamat SD
159	1	32	Wiraswasta	Brerong nyerot/Jonggat	SMP sederajat
160	2	47	pedagang	Barejulat/Jonggat	SMP sederajat
161	2	46	Wiraswasta	Puyung/Jonggat	SMA Sederajat
162	2	48	PNS	Nyerot/Jonggat	SMA Sederajat
163	2	30	Ibu Rumah Tangga	Puyung/Jonggat	SMA Sederajat
164	1	49	PNS	Waker Puyung/Jonggat	Diploma
165	2	29	Ibu Rumah Tangga	Jelantik/Jonggat	Diploma

166	1	25	Mahasiswa	Jelantik/Jonggat	SMA Sederajat
167	1	66	PNS	Pengengk/Jonggat	SMA Sederajat
168	1	49	Pedagang	Puyung/Jonggat	SMA Sederajat
169	1	40	Buruh Tani	Gemel / Jonggat	SMA Sederajat
170	2	50	Ibu Rumah Tangga	Puyung/Jonggat	SMA Sederajat
171	2	52	Ibu Rumah Tangga	Puyung/Jonggat	SMP sederajat
172	1	51	Mengurus R. Tangga	Tonjong / Janapria	SMP sederajat
173	2	73	Pedagang	Puyung/Jonggat	SMP sederajat
174	1	30	Honorer	Pengengk/Jonggat	SMA Sederajat
175	1	53	Buruh Tani	Perina/Jonggat	SMP sederajat
176	1	53	Petani	Puyung/Jonggat	SMP Sederajat
177	1	78	Buruh Tani	Gemel / Jonggat	SMP sederajat
178	2	51	Pedagang	Puyung/Jonggat	SMP sederajat
179	1	62	Pedagang	Puyung/Jonggat	SMP sederajat
180	2	48	Petani	Gemel / Jonggat	SMA Sederajat
181	1	45	Buruh Tani	Pengengk/Jonggat	SMP sederajat
182	2	47	Ibu Rumah Tangga	Puyung/Jonggat	SMA Sederajat
183	1	46	Ibu Rumah Tangga	Puyung/Jonggat	SMP sederajat
184	1	28	Buruh Tani	Gamel/Jonggat	SMA Sederajat
185	1	29	Pedagang	Puyung/Jonggat	SMA Sederajat
186	1	48	Travel	Puyung/Jonggat	SMA Sederajat
187	1	63	Petani	Puyung/Jonggat	SMP Sederajat
188	1	30	Belum Bekerja	Puyung/Jonggat	SMA Sederajat
189	1	54	PNS	Puyung/Jonggat	SMA Sederajat
190	1	40	Petani	Perina/Jonggat	SMP sederajat
191	1	49	buruh harian lepas	Pengengk/Jonggat	SMP sederajat
192	1	58	Pedagang	Perina/Jonggat	SMP sederajat
193	1	24	Mahasiswa	Puyung/Jonggat	SMA Sederajat
194	1	43	Buruh Tani	Gamel/Jonggat	SMA Sederajat
195	1	22	Pelajar	Bonjeruk/Jonggat	SMA Sederajat
196	2	26	Ibu Rumah Tangga	Puyung/Jonggat	SMA Sederajat
197	2	42	Ibu Rumah Tangga	Gamel/Jonggat	SMA Sederajat
198	1	39	Perangkat Desa	Gamel/Jonggat	SMA Sederajat
199	2	53	Pedagang	Puyung/Jonggat	SMA Sederajat
200	2	47	Ibu Rumah Tangga	Puyung/Jonggat	SMA Sederajat
201	1	40	Honorer	Aik Berik/ BKU Utara	Diploma
202	2	38	Honorer	Aik Berik/ BKU Utara	Diploma
203	2	59	Ibu Rumah Tangga	Aik Berik/ BKU Utara	SMP sederajat
204	2	36	Wiraswasta	Aik Berik/ BKU Utara	Diploma
205	1	47	petani	Aik Berik/ BKU Utara	SMP sederajat
206	2	22	Ibu Rumah Tangga	Setiling/BKU Utara	SMA Sederajat
207	2	43	Ibu Rumah Tangga	Aik Berik/ BKU Utara	SMA Sederajat

208	1	32	Petani	Aik Berik/ BKU Utara	SMP sederajat
209	1	50	Wiraswasta	Aik Berik/ BKU Utara	SMA Sederajat
210	1	32	Tidak Bekerja	Aik Bukak/BKU Utara	SMA Sederajat
211	2	62	Petani	Tanak Beak/BKU Utara	SD sederajat
212	2	40	Petani	Karang Sidemen/BKU Utara	SMA Sederajat
213	1	31	Karyawan swasta	Teratak/BKU Utara	Diploma
214	1	24	Mahasiswa	Teratak/BKU Utara	SMA Sederajat
215	1	70	Petani	Aik Berik/ BKU Utara	SMP sederajat
216	2	83	Petani	Aik Berik/ BKU Utara	SD sederajat
217	2	44	Karyawan Swasta	Aik Berik/ BKU Utara	Diploma
218	1	29	Wiraswasta	Teratak/BKU Utara	sma Sederajat
219	2	23	Belum Bekerja	Karang Sidemen/BKU Utara	Diploma
220	1	23	Mahasiswa	Karang Sidemen/BKU Utara	Diploma
221	2	49	Ibu Rumah Tangga	Karang Sidemen/BKU Utara	SMA Sederajat
222	1	79	Ibu Rumah Tangga	Tanak Beak/BKU Utara	SD sederajat
223	2	41	Ibu Rumah Tangga	Tanak Beak/BKU Utara	SMA Sederajat
224	1	54	Pedagang	Karang Sidemen/BKU Utara	Sma Sederajat
225	1	22	Mahasiswa	Teratak/BKU Utara	SMA Sederajat
226	2	36	Honorer	Tanak Beak/BKU Utara	Diploma
227	1	40	Honorer	Teratak/BKU Utara	Diploma
228	1	37	Tukang kayu	Teratak/BKU Utara	SMP sederajat
229	2	46	Ibu Rumah Tangga	Teratak/BKU Utara	SD sederajat
230	1	30	Karyawan swasta	Teratak/BKU Utara	SMP sederajat
231	2	30	Ibu Rumah Tangga	Teratak/BKU Utara	SMA Sederajat
232	2	59	PNS	Perendak / Tanak Awu	Diploma
233	2	54	PNS	Yambek / Tanak Awu	Diploma
234	1	52	Pedagang	Pependak / Tanak Awu	SMP sederajat
235	1	54	Ibu Rumah Tangga	Jambek / Tanak Awu	SD sederajat
236	2	46	tani	Belok / Teruwai	SD sederajat
237	1	54	Ibu Rumah Tangga	Segala Anyar / Pujut	SMP sederajat
238	1	43	PNS	Teruwai / Pujut	Diploma
239	2	43	Honorer	Tenang / Segala Anyar	SMA Sederajat
240	1	31	tani	Tenang / Segala Anyar	SMA Sederajat
241	2	52	Wiraswasta	Pengadang / Kawo	SMA Sederajat
242	1	53	PNS	Sengkol / Pujut	Diploma
243	2	57	Wiraswasta	Sengkol / Pujut	SMA Sederajat
244	2	50	tani	Kawo / Pujut	SMP sederajat
245	1	33	Tidak Bekerja	Kawo / Pujut	SMP sederajat
246	1	35	PNS	Kawo / Pujut	Diploma
247	1	26	Honorer	Kawo / Pujut	Diploma
248	1	52	Honorer	Pengadang / Kawo	SMA Sederajat
249	1	39	guru	Kidang / Sengkol	Diploma

250	2	42	Honorer	Teruwai / Pujut	SMA Sederajat
251	2	52	PNS	Piyang / Sengkol	Diploma
252	1	45	Tani	Teruwai / Pujut	SD sederajat
253	1	50	Wiraswasta	Piyang / Sengkol	SMA Sederajat
254	2	48	Guru	Tersek / Pengembur	Diploma
255	1	57	PNS	Sengkol / Pujut	SMA Sederajat
256	1	47	Tani	Tersek / Pengembur	SMA Sederajat
257	2	58	PNS	Sengkol / Pujut	Diploma
258	1	37	Honorer	Sintung / Pengembur	SMA Sederajat
259	2	47	guru	Pejeruk / Pujut	Diploma
260	1	41	Petani	Pejeruk / Pujut	SMP sederajat
261	1	35	Swasta	Bale Montong / Kawo	SMA Sederajat
262	1	48	Ibu Rumah Tangga	Teruwai / Pujut	SMP sederajat
263	1	33	Honorer	Kuta / Pujut	SMA Sederajat
264	2	49	PNS	Dasan Tanak / Teruwai	Diploma
265	1	51	PNS	Kuta / Pujut	Diploma
266	2	42	PNS	Lenser / Kuta	Diploma
267	1	33	Ibu Rumah Tangga	Lenser / Kuta	SMP sederajat
268	2	36	Honorer	Bale Montong / Kawo	SMA Sederajat
269	2	38	Wiraswasta	Presak / Sengkol	SMA Sederajat
270	2	41	Karyawan Honorer	Pajangan / Kopang	Diploma
271	1	33	Mengurus R. Tangga	Semparu / Kopang	SMP sederajat
272	2	50	Tidak Bekerja	Pulembang / Kopang	SD sederajat
273	2	49	Wiraswasta	Kebon Toak / Kopang	SMP sederajat
274	1	50	Mengurus R. Tangga	Pulembang / Kopang	SMP sederajat
275	1	58	Mengurus R. Tangga	Semparu / Kopang	SD sederajat
276	1	29	Mengurus R. Tangga	Semparu / Kopang	SMA Sederajat
277	2	39	Mekanik	Semparu / Kopang	SMA Sederajat
278	1	18	Pelajar / Mahasiswa	Ngorok / Kopang	SMA Sederajat
279	2	71	Buruh Tani	Ngorok / Kopang	SMP sederajat
280	1	61	Mengurus R. Tangga	Ngorok / Kopang	SD sederajat
281	2	17	Pelajar / Mahasiswa	Ngorok / Kopang	SMA Sederajat
282	1	36	Mengurus R. Tangga	Pajangan / Kopang	SMA Sederajat
283	2	38	Wiraswasta	Ngorok / Kopang	SMA Sederajat
284	1	49	Mengurus R. Tangga	Dsn. Mumbang / Kopang	SMA Sederajat
285	1	54	Mengurus R. Tangga	MT. Gamang / Kopang	SMP sederajat
286	1	54	Wiraswasta	Mumbang / MT. Gamang	SMP sederajat
287	1	60	Pedagang	MT. Gamang / Kopang	SMA Sederajat
288	1	38	Mengurus R. Tangga	Dasan Baru / Kopang	SMP sederajat
289	2	50	PNS	MT. Gamang / Kopang	Diploma
290	1	30	Mengurus R. Tangga	Langkek Bue / Kopang	SMA Sederajat
291	2	38	Petani / Berkebun	Semalang / Kopang	SMP sederajat



292	1	25	Pelajar / Mahasiswa	Gomong / Dsn. Baru	SMA Sederajat
293	2	47	Wiraswasta	Ponggong / Dsn. Baru	SMA Sederajat
294	1	38	Buruh Tani	Ramtak / Dsn. Baru	SMA Sederajat
295	1	58	Buruh Tani	Dusun Lok / Kopang R.	SMA Sederajat
296	2	51	Buruh Tani	Dusun Lok / Kopang R.	SMA Sederajat
297	1	24	Mengurus R. Tangga	Montes / Kopang R.	SMA Sederajat
298	1	56	Mengurus R. Tangga	Dusun Lok / Kopang R.	SMA Sederajat
299	1	29	Pelajar / Mahasiswa	Dusun Lok / Kopang R.	SMA Sederajat
300	2	47	Petani / Berkebun	Dasan Baru / Kopang	SMP sederajat
301	2	46	Pedagang	Ponggong / Dsn. Baru	SMP sederajat
302	2	30	Buruh Harian lepas	Gomong / Dsn. Baru	SMP sederajat
303	1	22	Pelajar / Mahasiswa	Kopang Rembiga	SMA Sederajat
304	1	38	Perangkat Desa	MT. Gamang / Kopang	Diploma
305	1	61	Mengurus R. Tangga	MT. Tereng / MT. Gamang	SMP sederajat
306	2	36	Wiraswasta	MT. Gamang / Kopang	SMA Sederajat
307	2	27	Mahasiswa	Semparu / Kopang	SMA Sederajat
308	2	63	Tukang Kayu / Kopang	Mumbang / MT. Gamang	SMA Sederajat
309	1	39	Karyawan Honorer	Ramtak / Dsn. Baru	Diploma
310	1	66	Ibu Rumah Tangga	Kubur Jaran / Jonggat	Tidak tamat SD
311	2	76	Buruh Tani	Kebun Tengah / Gemel	SD sederajat
312	1	40	Buruh Tani	Kubur Jaran / Jonggat	Tidak tamat SD
313	2	58	Buruh Tani	Bumpere / Gemel	SMP sederajat
314	2	55	Buruh Tani	Bile Mantik / Gemel	SMP sederajat
315	1	36	Ibu Rumah Tangga	Tandek / Labulia	SMA Sederajat
316	2	33	Buruh Harian lepas	Dasan Sebelek / Labulia	SMA Sederajat
317	1	38	Buruh Harian lepas	Dasan Sebelek / Labulia	SMA Sederajat
318	2	36	Petani	Dasan Sebelek / Labulia	SMA Sederajat
319	1	25	Buruh Harian lepas	Dasan Sebelek / Labulia	SMP sederajat
320	1	34	Ibu Rumah Tangga	Dasan Duah / Sukarara	SMA Sederajat
321	2	46	Petani	Tandek / Labulia	SMP sederajat
322	2	35	Petani	Gontoran / Batu Tulis	SMA Sederajat
323	1	31	Wiraswasta	Lingkung Daye / Puyung	SMA Sederajat
324	2	44	Buruh Tani	Blong Daye / Sukarara	SMP sederajat
325	1	59	Ibu Rumah Tangga	Dasan Duah / Sukarara	SD sederajat
326	2	28	Karyawan Swasta	Tohpati / Ubung	Diploma
327	1	45	Buruh Tani	Blong Daye / Sukarara	SD sederajat
328	2	45	Pedagang	Blong Daye / Sukarara	SMA Sederajat
329	1	45	Buruh Tani	Dasan Duah / Sukarara	SD sederajat
330	2	36	PNS	Dasan Duah / Sukarara	Diploma
331	2	49	Petani	Dasan Duah / Sukarara	SMP sederajat
332	2	30	Perawat	Batu Tulis / Jonggat	Diploma
333	1	46	Petani	Tandek / Labulia	Tidak tamat SD

334	2	61	Petani	Gontoran / Batu Tulis	Tidak tamat SD
335	1	42	Wiraswasta	Ketangga / Nyerot	Diploma
336	1	28	Wiraswasta	Bungol / Bunkate	SMA Sederajat
337	1	47	Ibu Rumah Tangga	Batu Tulis / Jonggat	Tidak tamat SD
338	2	32	Karyawan Swasta	Batu Tulis / Jonggat	SMA Sederajat
339	2	53	Petani	Batu Tulis / Jonggat	SD sederajat
340	1	27	Wiraswasta	Bun Sambang / Sukarara	Diploma
341	2	45	PNS	Pao Naning / Bare Julat	Diploma
342	1	44	Petani	Timuk Rurung / Bare Julat	SMA Sederajat
343	2	44	Pedagang	Dasan Duah / Sukarara	SMP sederajat
344	2	46	Wiraswasta	Lengkong Pandan / Bare J.	SMA Sederajat
345	1	41	Karyawan	Lingkok Lauk / Puyung	Diploma
346	2	64	Pedagang	Tandek / Labulia	SD sederajat
347	1	31	Wiraswasta	Tandek / Labulia	SMA Sederajat
348	1	28	Wiraswasta	Kubur Jaran / Jonggat	SMA Sederajat
349	1	26	Perawat	Tandek / Labulia	Diploma
350	1	42	Ibu Rumah Tangga	Kekaleh / Murbaya	SMA Sederajat
351	2	56	PNS	Kebun Sirih / Pemepek	Diploma
352	2	29	Karyawan Swasta	Sisik Barat / Pringgarata	Diploma
353	1	50	PNS	Bertais / Murbaya	Diploma
354	1	32	Swasta	Gunung Agung / Pringgarata	Diploma
355	1	47	Ibu Rumah Tangga	Bile Bante / Pringgarata	SMA Sederajat
356	1	35	Petani	Tapon Barat / Bilebante	SMA Sederajat
357	1	48	Mengurus R. Tangga	Tapon Barat / Bilebante	SMA Sederajat
358	1	34	Buruh Tani	Karang Ide / Bilebante	SMA Sederajat
359	2	34	guru	Sempoja / Menemeng	Diploma
360	1	49	Swasta	Bilebante / Pringgarata	Diploma
361	2	52	PNS	Kekalek / Murbaya	Diploma
362	2	34	Petani	Tapon Barat / Bilebante	SMP sederajat
363	1	54	Petani	Kerembong Timur	SMP sederajat
364	1	47	Ibu Rumah Tangga	Batu Bungus / Janapria	SMA Sederajat
365	2	25	Wiraswasta	Janapria	Diploma
366	2	33	Petani	Pemantek Timuk/L. Maka	SMA Sederajat
367	1	45	Petani	Lingkok Buak Timur/Saba	SMP sederajat
368	2	46	Petani	Sadah / Janapria	SMA Sederajat
369	2	42	Petani	Pepao Timur / Lekor	Diploma
370	1	33	Wiraswasta	Lingkok Belek / Langko	Diploma
371	2	35	guru	Giring / Pendem	Diploma
372	2	26	Swasta	Loang Maka / Janapria	Diploma
373	1	64	Petani	Sadah / Janapria	SMA Sederajat
374	2	36	Honorar	Arba Jangko / Janapria	Diploma
375	1	68	Pensiunan PNS	Batu Bungus / Janapria	Diploma

376	1	25	Swasta	Batu Bungus / Janapria	Diploma
377	1	26	Petani	Rungkang / Janapria	SMA Sederajat
378	1	44	Ibu Rumah Tangga	Kerembong / Janapria	SMA Sederajat
379	1	41	Ibu Rumah Tangga	Sadah / Janapria	SMA Sederajat
380	1	63	Ibu Rumah Tangga	Sadah / Janapria	SMA Sederajat
381	2	40	Petani	Londar / Loang Maka	SMP sederajat
382	1	31	Karyawan Swasta	Sadah / Janapria	Diploma
383	1	34	Pedagang	Sadah / Janapria	SMP sederajat
384	1	36	Ibu Rumah Tangga	Kerembong Barat/Janapria	SMP sederajat
385	2	26	Swasta	Kmp. Baru / Janapria	Diploma
386	2	43	Petani	Prako - Loang Maka	SMP sederajat
387	1	31	Karyawan Honorer	Batu Anten / Loang Maka	Diploma
388	2	37	guru	Sandat / Lekor	Diploma
389	2	27	Wiraswasta	Kmp. Baru / Janapria	Diploma
390	1	47	Petani	Kuta / Pujut	SMP sederajat
391	2	25	Swasta	Telok Bulan / Rembitan	SMA Sederajat
392	2	34	Karyawan Swasta	Lemah / Suka Dana	Diploma
393	2	45	Petani	Junge / Sengkol	SMA Sederajat
394	1	32	Petani	Reak / Tanak Awu	SMA Sederajat
395	2	35	Karyawan Swasta	Kr. Baru / Segala Anyar	Diploma
396	1	27	Swasta	Kuta / Pujut	SMP sederajat
397	2	25	Pelajar / Mahasiswa	Leko / Pengembur	SMA sederajat
398	1	39	Petani / Berkebun	Leko / Pengembur	SMA Sederajat
399	1	41	Petani	Sengkereng / Mertak	SD sederajat
400	2	44	Petani	Sandut / Pengembur	SMA Sederajat
401	1	44	Petani / Berkebun	Leko / Pengembur	SD sederajat
402	2	36	Wiraswasta	Selawang / Tanak Awu	SMA Sederajat
403	2	50	Karyawan Honorer	Ds. Muncan / Kopang	SD sederajat
404	1	27	Pelajar / Mahasiswa	Ds. Muncan / Kopang	SMA Sederajat
405	2	37	Petani	Sumbek / Ds. Muncan	SMP sederajat
406	2	44	Swasta	Lingkung/ Ds. Muncan	SMP sederajat
407	1	41	Petani	Sumbek / Ds. Muncan	SD sederajat
408	1	60	Mengurus R. Tangga	Ds. Bage / Monggas	SD sederajat
409	2	36	Karyawan Honorer	Ds. Bage / Monggas	SMA Sederajat
410	1	46	Mengurus R. Tangga	Ds. Muncan / Kopang	SMP sederajat
411	2	51	Karyawan Honorer	Ds. Muncan / Kopang	SMA Sederajat
412	2	31	Karyawan Honorer	Ds. Muncan / Kopang	SMA Sederajat
413	1	56	Mengurus R. Tangga	Ds. Muncan / Kopang	SD sederajat
414	2	24	Pelajar	Ponggong / Dsn. Baru	SMA Sederajat
415	2	37	Buruh Harian lepas	Dasan Baru / Kopang	SD sederajat
416	1	34	Buruh Harian lepas	Ds. Iwan / Darmaji	SMA Sederajat
417	2	59	Petani	Ds. Iwan / Darmaji	SD sederajat
418	2	36	Wiraswasta	Ds. Iwan / Darmaji	SMA Sederajat
419	1	53	Petani	Peseng / Waja Geseng	SD sederajat
420	1	59	Mengurus R. Tangga	Ds. Kwang Rase	SD sederajat

421	2	39	Wiraswasta	Ds. Iwan / Darmaji	SMA Sederajat
422	1	50	Mengurus R. Tangga	Ds. Iwan / Darmaji	SD sederajat
423	2	39	Buruh Harian Iepas	Ds. Darmaji / Kopang	SMA Sederajat
424	1	63	Mengurus R. Tangga	Ds. Darmaji / Kopang	SD sederajat
425	1	32	Karyawan Swasta	Semparu / Kopang	Diploma
426	1	43	Mengurus R. Tangga	Pendem Ds. Lauk Rurung	SD sederajat
427	1	27	Mengurus R. Tangga	Ngorok / Kopang	SMA Sederajat
428	2	26	Tidak Bekerja	Nyeredep / Waja Geseng	SMA Sederajat
429	2	25	Swasta	Aik Bual / Kopang	SMA Sederajat
430	1	44	Ibu Rumah Tangga	Munte / Braim Prateng	SD sederajat
431	2	45	Swasta	Munte / Braim Prateng	SMP sederajat
432	2	22	Swasta	Setai / Lajut Prateng	SMA Sederajat
433	2	31	Wiraswasta	Ras / Beraim Prateng	Diploma
434	2	49	Swasta	Munte / Braim Prateng	SD sederajat
435	2	74		Munte / Braim Prateng	Diploma
436	2	24		Ras / Beraim Prateng	SMA Sederajat
437	2	24		Ras / Beraim Prateng	SMA Sederajat
438	1	33	Ibu Rumah Tangga	Munte / Braim Prateng	SMP sederajat
439	1	24		Munte / Braim Prateng	SMA Sederajat
440	1	28	Ibu Rumah Tangga	Munte / Braim Prateng	SMP sederajat
441	1	35	Petani	Munte / Braim Prateng	SD sederajat
442	2	25		Pengadang / Prateng	SMA Sederajat
443	2	26	Tidak Bekerja	Batu Numpuk / Prateng	Diploma
444	1	46	Ibu Rumah Tangga	Merjit / Pengadang	SD sederajat
445	1	45	Ibu Rumah Tangga	Tambun / Pengadang	SMP sederajat
446	2	24	Swasta	Semalun / Pengadang	SMA Sederajat
447	1	25	Ibu Rumah Tangga	Batu Numpuk / Prateng	SMA Sederajat
448	2	26	Swasta	Ponik / Sundawa	Diploma
449	2	31	Swasta	Repok / Pengadang	SMP sederajat
450	1	32	Swasta	Banar / Pengadang	Diploma
451	2	32	Swasta	Batu Numpuk / Prateng	SMP sederajat
452	1	46	Petani	L. Kunyit / Pengadang	SD sederajat
453	1	48		L. Kunyit / Pengadang	Tidak tamat SD
454	2	26	Wiraswasta	Montong Waru / Prateng	Diploma
455	2	29	Wiraswasta	Batu Tepong / Prateng	Diploma
456	2	40	Buruh	Dakung / Prateng	SMP sederajat
457	1	44	Swasta	Dakung / Prateng	SMA Sederajat
458	1	26	Staf Desa	Dsn. Nunggal / Prateng	SMA Sederajat
459	1	35	Ibu Rumah Tangga	Dakung / Prateng	SD sederajat
460	1	21		Dakung / Prateng	SMA Sederajat
461	2	28	Staf	Dakung / Prateng	SMA Sederajat
462	2	30		Prai Gunung / Prateng	Diploma
463	1	44		Pinggal Beduk / Prateng	SMP sederajat
464	2	53	Swasta	Prai Gunung / Prateng	SD sederajat
465	1	44	Ibu Rumah Tangga	Prai Gunung / Prateng	SD sederajat
466	1	30	Wiraswasta	Nyangget / Prai Meka	Diploma
467	2	30	Wiraswasta	Montong Bagek / P. Make	Diploma
468	2	27		Meke Timuk / Prai Meke	Diploma
469	1			Tanak Malit / Prai Meke	SMA Sederajat
470	2	44	Buruh Tani	Batu Bangka / Prateng	SMA Sederajat

471	1	49	Wiraswasta	BT. Tepong / Prateng	SMA Sederajat
472	2	38	Petani / Berkebun	Jero Buwuh / Pejanggik	SMA Sederajat
473	1	59	Petani / Berkebun	Jeruju / Kelebu	Tidak tamat SD
474	1	27	Ibu Rumah Tangga	Montong Sebie / Dakung	SMA Sederajat
475	1	38	Petani / Berkebun	Gaong / Pejanggik	SMP sederajat
476	1	52	Buruh Tani	BT. Tepong / Prateng	SD sederajat
477	2	36	Petani / Berkebun	Pepekat Daye / Batu Nyala	SMP sederajat
478	1	31	Ibu Rumah Tangga	Pepekat Daye / Batu Nyala	SMA Sederajat
479	2	51	Petani / Berkebun	Pejanggik / Prateng	SMA Sederajat
480	1	39	Petani / Berkebun	Braim / Prateng	SMA Sederajat
481	1	35	Peternak / Berkebun	Repok Taje	SMP sederajat
482	2	55	Buruh Tani	Dakung / Prateng	SMP sederajat
483	1	34	Petani / Berkebun	Embung Watu / Beleke	SMP sederajat
484	2	35	Petani / Berkebun	Embung Watu / Beleke	SMA Sederajat
485	2	48	Petani / Berkebun	Embung Watu / Beleke	SMA Sederajat
486	1	47	Ibu Rumah Tangga	Embung Watu / Beleke	Tidak tamat SD
487	1	25	Ibu Rumah Tangga	Embung Watu / Beleke	SMP sederajat
488	2	25	Wiraswasta	Embung Watu / Beleke	SMP sederajat
489	1	25	Wiraswasta	Bagek Pengadang	SMP sederajat
490	2	46	Petani / Berkebun	Beremong / Bilelendo	SMA Sederajat
491	2	25	Mahasiswa	Montong Bile / Pratim	SMA Sederajat
492	1	33	Wiraswasta	Montong Bile / Pratim	SMA Sederajat
493	2	32	Karyawan Honorer	Aik Paeq / Sukaraja	Diploma
494	1	25	Pelajar / Mahasiswa	Montong Bile / Pratim	SMA Sederajat
495	2	30	Wiraswasta	Montong Bile / Pratim	Diploma
496	1	25	Pelajar / Mahasiswa	Lintek Damai / Beleka	SMA Sederajat
497	2	43	Petani / Berkebun	Beleka / Pratim	SMA Sederajat
498	1	38	Petani / Berkebun	Beleka Lebe / Pratim	SMA Sederajat
499	2	26	Mahasiswa	Rupe / Beleka	SMA Sederajat
500	1	40	Buruh Tani	Beremong / Bilelendo	SMP sederajat
501	2	25	Mahasiswa	Nyampe / Marong	SMA Sederajat
502	2	61	Petani / Berkebun	Sengkerang / Pratim	Tidak tamat SD
503	1	39	Petani / Berkebun	Menseh / Ganti	SMA Sederajat
504	2	25	Wiraswasta	Montong Bile / Pratim	SMA Sederajat
505	1	39	Petani / Berkebun	Menseh / Ganti	SD sederajat
506	2	62	Petani / Berkebun	Menseh / Ganti	SD sederajat
507	1	36	Petani / Berkebun	Menseh / Ganti	SMP sederajat
508	1	27	Guru	Kolak / Mujur	Diploma
509	2	25	Pelajar / Mahasiswa	Montong Bile / Pratim	SMA Sederajat
510	1	29	Dagang	Kr. Bulayak / Tiwugalih	SMA Sederajat
511	1	74	Mengurus R. Tangga	Semayan / Praya	SMP sederajat
512	1	29	Mengurus R. Tangga	Tengari / Praya	SMA Sederajat
513	1	59	Ibu Rumah Tangga	Darul Falah / Panji Sari	SMP sederajat
514	2	30	Honorer	Tengari / Praya	SMA Sederajat
515	1	44	PNS	Wakul / Kel. Renteng	Diploma
516	1	54	PNS	Leneng / Kel. Leneng	Diploma
517	1	32	Mengurus R. Tangga	Kr. Bulayak / Tiwugalih	SMA Sederajat
518	1	68	Mengurus R. Tangga	Kmp. Laku / Prapen	SMP sederajat
519	1	73	Mengurus R. Tangga	Kr. Bulayak / Tiwugalih	SMP sederajat
520	1	31	Wiraswasta	Darul Falah / Panji Sari	SMA Sederajat

521	1	29	Mengurus R. Tangga	Kmp. Kulakagik / Prapen	SMA Sederajat
522	2	26	Swasta	Kmp. Tiwu Lekong Prapen	SMA Sederajat
523	2	26	Karyawan Swasta	Paok Tawah / Bunut Baok	SMA Sederajat
524	1	26	Karyawan Swasta	Paok Tawah / Bunut Baok	SMA Sederajat
525	1	56	Mengurus R. Tangga	Semayan / Praya	SD sederajat
526	1	39	Mengurus R. Tangga	Semayan / Praya	SMA Sederajat
527	2	56	Petani	Semayan / Praya	SMP sederajat
528	2	31	Buruh	Semayan / Praya	SMA Sederajat
529	1	51	Pedagang	Misfalah / Prapen	SMA Sederajat
530	1	54	Pedagang	Misfalah / Prapen	SMA Sederajat
531	2	47	Buruh Harian lepas	Kmp. Laku Timur / Prapen	SD sederajat
532	2	29	Buruh / Tukang	Kmp. Kulakagik / Prapen	SMP sederajat
533	1	29	Ibu Rumah Tangga	Kmp. Pengendong/Prapen	SMA Sederajat
534	2	57	Pedagang	Kmp. Kulakagik / Prapen	SD sederajat
535	1	45	Ibu Rumah Tangga	Kmp. Kulakagik / Prapen	SD sederajat
536	1	28	Pedagang	Kmp. Pengendong/Prapen	SMA Sederajat
537	2	36	Buruh Harian lepas	Dasan Baru / Batukliang	SMA Sederajat
538	2	40	Wiraswasta	Kebun Nyiur / Barabali	SMA Sederajat
539	1	62	Pedagang	Jantuk / Mantang	SD sederajat
540	2	62	Petani	Surung / Barabali	SD sederajat
541	1	51	Petani	Celegeh / Barabali	SMP sederajat
542	2	56	Petani	Kelanjuh Lauqq / Barabali	SD sederajat
543	1	33	Petani	Lingkok Kudung / Barabali	SMA Sederajat
544	2	39	Tidak Bekerja	Kelanjuh Lauqq / Barabali	SMP sederajat
545	1	47	Petani	Surung / Barabali	SMP sederajat
546	2	40	Wiraswasta	Kelanjuh Lauqq / Barabali	SMA Sederajat
547	2	42	Petani	Lendang Dode / Barabali	SD sederajat
548	1	40	Petani	Lendang Terong/Barabali	SMP sederajat
549	2	52	Buruh Harian lepas	Lendang Tampil Lauq	Tidak tamat SD
550	2	59	Wiraswasta	Gunung Rau / Barabali	SD sederajat
551	1	49	Petani	Punik / Barabali	SMP sederajat
552	2	51	Buruh Tani	Beneng / Tampak Siring	SD sederajat
553	1	51	Petani	Mertak Wire / Barabali	SD sederajat
554	2	47	Wiraswasta	Lendang Dode / Barabali	SMP sederajat
555	1	35	Tidak Bekerja	Barabali / Batukliang	Diploma
556	2	36	Petani	Surebaye Lauq / Barabali	SD sederajat
557	2	32	Petani	Lendang Terong/Barabali	SMA Sederajat
558	2	41	Petani	Sangkawati/Pagutan	SMP sederajat
559	2	54	Petani	Lendang Tampil Lauq	SMP sederajat
560	2	42	Buruh Tani	Sepit / Selebung	SMP sederajat
561	2	32	Buruh Tani	Sade / Barabali	SMA Sederajat
562	2	30	Tidak Bekerja	Nangke Leot / Barabali	SMA Sederajat
563	2	53	Wiraswasta	Bual Gambir / Darek	SMA Sederajat
564	1	29	Perangkat Desa	Dsn. Jempong / Darek	Diploma
565	1	24		Dusun Bual / Darek	SMA Sederajat
566	1	29	Perangkat Desa	Dusun Keselet / Darek	SMA Sederajat
567	1	25	Perangkat Desa	Dsn. Jempong / Darek	Diploma
568	1	43	Perangkat Desa	Permas / Darek	Diploma
569	2	36	Honoror	Permas / Darek	SMA Sederajat
570	2	44	Wiraswasta	Dsn. Jempong / Darek	SMA Sederajat

571	1	72	Buruh Tani	Ampan Lolat / Ungga	Tidak tamat SD
572	2	56	Petani	Ampan Lolat / Ungga	SMA Sederajat
573	1	44	Buruh Tani	Ampan Lolat / Ungga	SMA Sederajat
574	2	74	Buruh Tani	Ampan Lolat / Ungga	Tidak tamat SD
575	1	72	Buruh Tani	Ampan Lolat / Ungga	Tidak tamat SD
576	1	27	Guru	Orok Solong / Prabarda	Diploma
577	1	25		Kangas / Kabul Prabarda	SMA Sederajat
578	2	27	Wiraswasta	Kangas / Kabul Prabarda	SMA Sederajat
579	1	38	Petani	Kangas / Kabul Prabarda	SD sederajat
580	1	43	Petani	Bolor Gejek / Prabarda	SD sederajat
581	2	33	Karyawan Honorer	Kemek / Ranggagata	Diploma
582	2	46	Perangkat Desa	Ranggagata / Prabarda	SMA Sederajat
583	1	28	Wiraswasta	Dasan Dao / Ranggagata	SMA Sederajat
584	2	57	Perangkat Desa	Ranggagata / Prabarda	SMA Sederajat
585	2	31	Wiraswasta	Berobot / Ranggagata	SMA Sederajat
586	2	25	Wiraswasta	Ranggagata / Prabarda	Diploma
587	1	26	Mengurus R. Tangga	Montong / Ranggagata	SMA Sederajat
588	2	30	Karyawan Swasta	Aik Ampat / Ranggagata	SMA Sederajat
589	1	58	Petani	Ampan Lolat / Ungga	SD sederajat
590	1	66	Buruh Tani	Ampan Lolat / Ungga	Tidak tamat SD
591	2	59	Kades	Pelambik / Karanggul Tgh.	Diploma
592	2	36	Wiraswasta	Dsn. Bagik Dewa	SMA Sederajat
593	2	51	Perangkat Desa	Selangit Desa / Pelambik	SMA Sederajat
594	2	40	Guru	Bagik Dewa / Pelambik	Diploma
595	2	41		Petitik / Pelambik	SMA Sederajat
596	1	24		Petitik / Pelambik	SMA Sederajat
597	2	34	Petani	Bubuk Lantan / Pelambik	SMA Sederajat
598	2	54	Petani	Ngabok / Pelambik	SMP sederajat
599	1	38	Perangkat Desa	Bubuk Lantan / Pelambik	SMA Sederajat
600	2	50	Karyawan Honorer	Bagik Dewa / Pelambik	SMA Sederajat
601	1	28	Wiraswasta	Pengames / Praya	SMA Sederajat
602	2	41	Tidak Bekerja	Lendang Ape / Praya	SMP sederajat
603	2	29	Wiraswasta	Ling. Tiwu Asem Renteng	SMA Sederajat
604	2	31	Tidak Bekerja	Ling. Juring / Renteng	SMP sederajat
605	1	52	Mengurus R. Tangga	Kp. Tengari / Praya	SMA Sederajat
606	2	40	Wiraswasta	Kp. Sukedatu/Tiwugalih	SMA Sederajat
607	1	25	Tidak Bekerja	Meteng / Kel. Prapen	SMA Sederajat
608	2	49	Wiraswasta	BTN. Pemda/Tiwugalih	SMA Sederajat
609	1	85	Petani	Ds. Jago / Praya	Tidak tamat SD
610	2	50	Karyawan Swasta	Tiwu Bokah / Praya	SMA Sederajat
611	1	32	Petani	Kel. Leneng / Praya	SMP sederajat
612	2	61	Tukang Kayu	Kel. Leneng / Praya	SMP sederajat
613	2	60	Karyawan BUMN	BTN. Pepabri / Leneng	SMA Sederajat
614	2	41	Tukang Kayu	Ling. Leneng / Praya	SMP sederajat
615	2	71	Pensiunan PNS	BTN. Mandalika/Leneng	Diploma
616	1	47	Mengurus R. Tangga	Numpeng / Jago	SMP sederajat
617	2	42	Wiraswasta	Ds. Panti / Jago	SMA Sederajat
618	2	30	Tidak Bekerja	Kp. Tiwugalih / Praya	SMA Sederajat
619	1	30	Tidak Bekerja	Kel. Leneng / Praya	SMA Sederajat
620	2	48	Karyawan Swasta	BTN. Renteng Indah	SMA Sederajat

621	2	24	Pelajar / Mahasiswa	Kmp. Sobirin / Prapen	SMA Sederajat
622	1	22	Pelajar / Mahasiswa	Serengat Utara / Prapen	SMA Sederajat
623	1	41	Pedagang	Kmp. Ganti / Tiwugalih	SMA Sederajat
624	1	36	Mengurus R. Tangga	open / Mertak Tombok	SMA Sederajat
625	2	39	Petani	Kepok / Mertak Tombok	SMP sederajat
626	1	57	Karyawan Swasta	BTN. Pepabri / Leneng	Diploma
627	2	41	Wiraswasta	Ling. Leneng / Praya	Diploma
628	1	33	Karyawan Swasta	Kel. Prapen / Praya	Diploma
629	1	68	Tidak Bekerja	Kel. Leneng / Praya	SMP sederajat
630	2	36	Wiraswasta	Praya	SMA Sederajat
631	1	39	Mengurus R. Tangga	Kesambik Numpuk/Gerunung	SMA Sederajat
632	2	25	Pelajar / Mahasiswa	Beduk / Tiwugalih	SMA Sederajat
633	2	61	Petani	Pondok Songkar / Aik Mual	SMP sederajat
634	2	53	Karyawan Swasta	Kp. Tengari / Praya	SMA Sederajat
635	2	31	Wiraswasta	Pengames / Praya	SMA Sederajat
636	1	42	Wiraswasta	Kmp. Serengat Utara	SMA Sederajat
637	1	31	Karyawan Swasta	Kmp. Perbawa / Tiwugalih	Diploma
638	1	59	Mengurus R. Tangga	Kmp. Sobirin / Prapen	SMA Sederajat
639	2	30	Pelajar / Mahasiswa	Kmp. Rinjani Agung	Diploma
640	2	74	Wiraswasta	Kmp. Rinjani Agung	Diploma
641	1	51	Petani	Kubur jaran / Pringgarata	SD sederajat
642	1	67	Mengurus R. Tangga	Kubur jaran / Pringgarata	Tidak tamat SD
643	1	43	Wiraswasta	Kubur jaran / Pringgarata	SMA Sederajat
644	2	32	Pekerjaan Lainnya	Gundul / Menemeng	SMA Sederajat
645	1	34	Mengurus R. Tangga	Gundul / Menemeng	SMA Sederajat
646	1	36	Mengurus R. Tangga	Peneguk / Bagu	SD sederajat
647	2	37	Karyawan Swasta	Jenggala / Bilebante	SMA Sederajat
648	1	51	Petani	Montong Ara / Menemeng	SD sederajat
649	1	53	Mengurus R. Tangga	Bilebante / Pringgarata	SMA Sederajat
650	1	39	Petani	Montong Ara / Menemeng	SMA Sederajat
651	1	58	Buruh Tani	Jenggala / Bilebante	SMA Sederajat
652	2	29		Bilebante / Pringgarata	SMA Sederajat
653	2	48	Wiraswasta	Medas / Bagu	SMA Sederajat
654	1	48	Mengurus R. Tangga	Karang Ide / Bilebante	SMP sederajat
655	2	43	Pegawai Negeri Sipil	Karang Ide / Bilebante	SMA Sederajat
656	2	57	Buruh Tani	Medas / Bagu	SMA Sederajat
657	2	52	Petani	Bagu Barat / Pringgarata	SD sederajat
658	1	45	Mengurus R. Tangga	Bagu Barat / Pringgarata	SMP sederajat
659	2	68	Pedagang	Bagu Barat / Pringgarata	SMP sederajat
660	1	58	Mengurus R. Tangga	Bagu Barat / Pringgarata	SMA Sederajat
661	2	56	Petani	Medas / Bagu	SMA Sederajat
662	2	34	Buruh Tani	Peneguk / Bagu	SMA Sederajat
663	2	41	Petani	Medas / Bagu	SD sederajat
664	2	53	Petani	Montong Ara / Menemeng	SD sederajat
665	1	58	Mengurus R. Tangga	Karang Ide / Bilebante	SD sederajat
666	2	42	Buruh Tani	Jenggala / Bilebante	SMA Sederajat
667	2	52	Buruh Tani	Karang Ide / Bilebante	SMP sederajat
668	1	37	Buruh Tani	Peneguk / Bagu	SMA Sederajat
669	2	40	Buruh Tani	Peneguk / Bagu	SMP sederajat
670	2	76	Buruh Tani	Montong Ara / Menemeng	Tidak tamat SD



671	2	42	Buruh Tani	Gundul / Menemeng	SMA Sederajat
672	1	44	Buruh Tani	Gundul / Menemeng	SMA Sederajat
673	2	53	Buruh Tani	Gundul / Menemeng	SMP sederajat
674	2	48	Buruh Tani	Bilebante / Pringgarata	SMA Sederajat
675	1	49	Tukang Jahit	Gundul / Menemeng	SMA Sederajat
676	2	61	Petani	Bilebante / Pringgarata	SMA Sederajat
677	2	23	Pelajar / Mahasiswa	Jenggala / Bilebante	SMA Sederajat
678	2	51	Petani	Kubur jaran / Pringgarata	SMP sederajat
679	2	71	Petani	Kubur jaran / Pringgarata	Tidak tamat SD
680	1	41	Belum Bekerja	Kubur jaran / Pringgarata	SD sederajat
681	1	46	Belum Bekerja	Kubur jaran / Pringgarata	SD sederajat
682	2	38	Wiraswasta	Gunung Agung / Pringgarata	SMA Sederajat
683	1	58	Mengurus R. Tangga	Bagu Timur / Pringgarata	SD sederajat
684	2	29	Wiraswasta	Kr. Jangkong / Sintung	SMA Sederajat
685	2	32	Wiraswasta	Paok Odang / Sisik	SD sederajat
686	1	54	Petani	Karang Ide / Bilebante	Tidak tamat SD
687	1	27	Mengurus R. Tangga	Bagu Timur / Pringgarata	SMP sederajat
688	1	33	Honorer	Karang Ide / Bilebante	Diploma
689	1	32	Bidan	Gunung Agung / Pringgarata	Diploma
690	2	29	Wiraswasta	Lempenge / Sintung	SMP sederajat
691	2	50	Buruh Harian lepas	Lempenge / Sintung	SD sederajat
692	1	32	Wiraswasta	Pidada / Sintung	Diploma
693	2	45	Buruh Harian lepas	Dsn. Baru Jabon/Pringgarata	SMA Sederajat
694	1	50	Petani	Pemepek / Pringgarata	SMA Sederajat
695	2	39	Tukang Kayu	Mtng. Tanggak/Pringgarata	SMA Sederajat
696	1	60	Wiraswasta	Dsn. Ranjok / Aik Berik	SMA Sederajat
697	2	37	Pegawai Negeri Sipil	Aik Berik Barat / BKU	Diploma
698	2	36	Karyawan Swasta	Kr. Sidemen / BKU	Diploma
699	2	52	Pegawai Negeri Sipil	Aik Berik Timur / BKU	Diploma
700	2	32	Wiraswasta	Mesoran / Aik Bukak	Diploma
701	1	30	Wiraswasta	Mesoran / Aik Bukak	Diploma
702	1	48	Mengurus R. Tangga	Selojan / Kr. Sidemen	SMP sederajat
703	2	51	Peternak	Dsn. Agung / Tanak Beak	SMP sederajat
704	2	51	Pedagang	Seganteng Bat / Aik Bukak	SMP sederajat
705	2	25	Mahasiswa	Dsn. Agung / Tanak Beak	SMA Sederajat
706	1	45	Pedagang	Dsn. Agung / Tanak Beak	SMP sederajat
707	2	53	Buruh Harian lepas	Dsn. Agung / Tanak Beak	Tidak tamat SD
708	1	42	Mengurus R. Tangga	Dsn. Agung / Tanak Beak	SMP sederajat
709	2	50	Pedagang	Dsn. Agung / Tanak Beak	SD sederajat
710	1	47	Ibu Rumah Tangga	Tanak Beak Timur / BKU	SMA Sederajat
711	2	55	Tukang Batu	Dsn. Agung / Tanak Beak	SD sederajat
712	1	39	Petani	Montong Dao / Teratak	SMA Sederajat
713	1	29	Karyawan Honorer	Gontoran / Teratak	Diploma
714	1	35	Karyawan Honorer	Aik Berik Barat / BKU	Diploma
715	2	25	Mahasiswa	Seganteng Bat / Aik Bukak	SMA Sederajat
716	1	54	Mengurus R. Tangga	Seganteng Bat / Aik Bukak	Tidak tamat SD
717	1	45	Mengurus R. Tangga	Seganteng Bat / Aik Bukak	SMP sederajat
718	1	45	Ibu Rumah Tangga	Dsn. Agung / Tanak Beak	SMP sederajat
719	2	56	Petani	Dsn. Agung / Tanak Beak	SD sederajat
720	1	28	Pedagang	Dsn. Agung / Tanak Beak	SMA Sederajat

721	2	30	Buruh Harian lepas	Dsn. Agung / Tanak Beak	SMA Sederajat
722	2	53	Swasta	Banjar Metu / Mantang	SMA Sederajat
723	2	40	Dagang	Banjar Metu / Mantang	SMA Sederajat
724	2	60	Swasta	Banjar Metu / Mantang	SMA Sederajat
725	2	66	Karyawan Swasta	Banjar Metu / Mantang	SMA Sederajat
726	2	54	Pegawai Negeri Sipil	Kembang Kerang/Aik Darek	Diploma
727	2	53	Pegawai Negeri Sipil	Batu Malang/Mantang	Diploma
728	1	23	Mahasiswi	Kembang Kerang/Aik Darek	SMA Sederajat
729	1	57	Wiraswasta	Rajumas / Mantang	SMA Sederajat
730	2	52	Pegawai Negeri Sipil	Tampeng / Mantang	SMA Sederajat
731	2	55	Pegawai Negeri Sipil	Kembang Kerang/Aik Darek	Diploma
732	2	42	Wiraswasta	Gubuk Baru/Mantang	SMA Sederajat
733	1	36	Petani	Sapit / Selebung	SMP sederajat
734	2	40		Tampeng / Mantang	SMA Sederajat
735	2	45	Pegawai Negeri Sipil	Ceret / Mantang	Diploma
736	2	65	Pegawai Negeri Sipil	Ceret / Mantang	Diploma
737	2	43	Petani	Sapit / Selebung	SMP sederajat
738	2	53	Pegawai Negeri Sipil	Kembang Kerang/Aik Darek	Diploma
739	2	38	Buruh Tani	Gubuk Baru/Mantang	SMP sederajat
740	1	37	Wiraswasta	Riris / Barabali	SMA Sederajat
741	2			Sengkol / Aik Darek	SMA Sederajat
742	1	30		Tampeng / Mantang	SMA Sederajat
743	2	28		Tampeng / Mantang	SMA Sederajat
744	1	48		Gubuk Baru/Mantang	SMA Sederajat
745	2	75	Petani	Gubuk Baru/Mantang	Tidak tamat SD
746	2	60	Buruh Tani	Gubuk Baru/Mantang	Tidak tamat SD
747	2	41	Petani	Gubuk Baru/Mantang	SMP sederajat
748	1	55	Ibu Rumah Tangga	Sapit / Selebung	Tidak tamat SD
749	1	31	Ibu Rumah Tangga	Sapit / Selebung	SMP sederajat
750	2	24	Mahasiswa	Selebung / Batukliang	SMA Sederajat
751	1	33	Ibu Rumah Tangga	Selebung / Batukliang	SMP sederajat
752	2	57	Buruh Tani	Sapit / Selebung	SD sederajat
753	1	52	Pegawai Negeri Sipil	Ds. Gunung / Mantang	Diploma
754	2	70	Perangkat Desa	Mantang / Batukliang	SMP sederajat
755	1	19	Mahasiswi	Pedalaman / Mantang	SMA Sederajat
756	2	53	Pedagang	Pedalaman / Mantang	SMA Sederajat
757	2	41	Wiraswasta	Pedalaman / Mantang	SMA Sederajat
758	1	51	Ibu Rumah Tangga	Mantang / Batukliang	SMA Sederajat
759	2	56	Pegawai Negeri Sipil	Kmpng. Bara / Selebung	SMA Sederajat
760	2	43	Pegawai Negeri Sipil	Barabali / Batukliang	Diploma
761	1	17	Pelajar / Mahasiswa	Mantang / Batukliang	SMA Sederajat
762	2	35	Wiraswasta	Mtng. Tanggak/Pringgarata	SMA Sederajat
763	2	50	Wiraswasta	Tanak Beak / BKU	SMA Sederajat
764	2	33	Petani	Tanak Beak / BKU	SMP sederajat
765	1	40	Dagang	Tanak Beak / BKU	SMP sederajat
766	1	38	Wiraswasta	Tanak Beak / BKU	SMA Sederajat
767	2	65	Petani	Tanak Beak / BKU	SMP sederajat
768	2	46	Kadus	Senyur / Mas-mas	Diploma
769	2	20	Mahasiswa	Mtng. Tanggak/Pringgarata	SMA Sederajat
770	1	33	Dagang	Mtng. Tanggak/Pringgarata	SMA Sederajat

[illegible]

[illegible]

[illegible]

[illegible]

[illegible]

[illegible]



[illegible]

5	5	5
5	5	5
5	5	5
5	5	5
5	5	5
5	4	4
4	4	4
4	4	4
5	4	4
4	5	5
5	5	5
5	5	5
5	5	4
4	4	4
4	4	4
5	4	4
4	4	4
5	5	5
4	4	4
5	5	5
4	4	4
4	4	4
5	5	4
4	4	4
4	4	4
4	4	4
5	5	4
5	5	5
4	4	4
4	4	4
5	4	5
5	5	5
5	5	5
5	5	5
5	4	4
5	3	5
5	5	5
5	5	5
4	4	4
4	4	4

5	5	5	1	5	5	5	5	1	1	1	5
3	4	5	1	5	5	5	5	1	1	1	5
4	4	5	2	5	5	5	5	1	1	1	1
5	5	4	1	5	5	5	5	1	1	1	5
4	4	5	1	5	5	5	1	1	1	1	5
5	3	5	3	4	5	5	5	2	2	2	5
4	4	4	4	4	4	4	4	3	3	4	5
5	5	4	4	4	4	4	3	4	4	4	3
5	5	4	4	4	4	4	4	4	3	4	3
4	4	5	3	5	5	5	4	2	2	2	4
5	5	4	5	5	4	4	2	3	2	4	4
5	5	5	5	5	5	5	5	1	1	3	5
5	5	5	5	5	5	5	4	1	1	3	4
4	4	4	4	4	4	4	4	4	3	4	4
4	4	4	2	4	4	3	4	3	3	3	3
5	5	4	4	4	4	4	2	3	3	3	3
5	5	4	2	4	4	4	4	3	3	3	3
5	5	4	5	4	4	4	5	1	1	1	4
4	4	5	3	5	5	4	5	2	1	1	4
5	5	4	4	5	5	5	5	1	1	1	4
4	4	4	5	4	5	5	5	1	1	1	4
5	5	4	4	4	4	4	2	1	1	1	5
5	5	5	4	4	4	4	5	1	1	1	4
5	5	4	4	4	4	4	4	3	3	3	3
5	5	4	4	4	4	4	2	3	3	3	3
5	5	4	2	4	4	4	4	3	3	3	5
4	4	4	4	4	4	4	4	3	3	3	3
4	4	4	4	4	4	4	5	1	1	1	5
5	5	4	4	4	4	4	5	1	1	1	4
4	4	4	4	4	4	4	5	1	1	1	4
5	5	4	4	4	4	4	4	1	1	1	4
5	5	4	4	4	4	4	2	2	3	3	4
5	5	5	1	3	4	4	4	2	2	2	4
5	5	4	4	4	4	4	5	1	1	1	4
5	5	4	4	4	4	4	5	1	1	1	4
5	5	5	3	4	4	3	2	2	2	3	5
4	4	4	4	5	5	3	4	3	3	2	4
4	4	5	3	4	4	5	2	4	4	2	5
5	5	5	5	5	5	5	1	4	4	4	5
5	5	4	4	4	4	4	2	3	3	2	2
5	5	5	4	4	5	4	5	1	1	1	4
5	5	5	4	4	4	4	5	1	1	1	4

5	5	4
5	5	4
5	5	4
4	4	4
5	5	5
4	5	5
4	4	4
5	4	5
4	4	4
4	5	5
5	4	4
5	5	4
4	4	5
4	4	4
4	4	4
5	5	4
5	5	4
5	5	4
5	5	4
4	4	4
4	4	4
4	4	4
4	4	4
4	4	4
4	4	4
4	4	4
5	5	4
4	4	4
4	4	4
4	4	4
5	5	4
5	5	4
5	5	5
5	4	4
4	4	3
4	4	4
5	5	4
5	5	4
4	4	4
5	5	5
5	4	4
4	4	4
4	4	4
5	5	5
5	5	5
4	4	4
4	4	4
4	4	4

4	4	4	4	5	4	4	3	1	1	1	5
5	5	4	4	5	5	4	5	1	1	1	5
5	5	5	4	4	4	4	5	1	1	1	5
4	4	4	5	5	4	4	2	2	2	3	3
5	5	5	5	4	4	4	2	3	3	3	3
5	5	5	4	4	4	5	1	5	5	2	2
5	5	4	4	5	4	4	5	1	1	3	4
5	5	4	5	5	5	4	2	1	2	2	2
5	5	5	5	5	5	5	2	2	2	3	3
5	5	5	5	4	4	4	2	3	3	3	4
4	4	4	4	4	4	4	2	1	1	2	1
4	4	4	4	4	4	5	2	2	2	2	2
5	5	4	4	4	5	5	1	3	3	4	3
5	4	4	4	4	4	4	4	1	1	1	5
5	5	4	4	5	4	4	5	1	1	1	4
5	5	4	4	5	4	4	4	1	1	1	5
5	5	4	4	4	4	4	5	1	1	1	4
5	5	4	4	5	5	5	5	1	2	1	5
5	5	4	4	4	4	4	5	1	1	1	4
4	4	4	4	4	4	4	5	1	1	1	4
4	4	4	4	4	4	4	5	1	1	1	4
5	5	4	4	4	4	4	4	1	1	1	4
5	5	4	4	4	4	4	4	1	1	1	4
4	4	4	4	4	4	4	4	1	1	1	4
4	4	4	4	4	4	4	4	1	1	1	4
5	5	4	4	4	4	4	4	1	1	1	4
4	4	4	4	4	4	4	4	1	1	1	4
5	5	4	4	4	4	4	5	1	1	1	4
4	4	4	4	5	5	4	4	2	2	1	4
3	5	4	4	4	4	4	5	2	2	1	4
4	5	4	4	5	5	5	5	1	2	1	5
4	5	5	4	4	4	4	3	2	1	3	3
4	4	4	4	4	4	4	5	1	1	1	4
4	5	4	4	4	4	4	5	1	1	1	5
4	4	4	4	5	4	4	5	1	1	1	5
3	5	4	4	4	4	4	5	1	1	1	4
4	5	4	4	4	4	4	5	1	1	1	4
4	4	4	4	4	4	4	2	3	3	3	3
4	3	4	4	4	4	4	4	1	1	1	4
4	4	4	4	4	4	4	5	2	4	4	4
4	5	4	4	4	4	4	4	1	1	1	4
4	4	4	4	5	5	5	4	1	1	1	4
4	4	4	4	4	4	4	5	4	4	4	4
4	4	4	4	4	4	4	4	1	1	1	4
4	4	4	4	4	4	4	5	1	1	1	4

4	4	5
5	5	4
5	5	5
4	4	4
4	4	4
4	4	4
5	5	5
4	4	4
4	4	4
4	4	4
4	4	4
5	4	4
4	4	4
4	4	4
5	5	4
5	5	4
5	5	4
5	5	4
5	5	4
5	5	4
5	5	4
4	4	4
5	5	4
5	5	4
4	4	4
5	5	4
5	5	4
4	4	4
4	4	4
4	4	4
5	4	4
5	5	5
5	5	5
5	4	4
4	4	4
4	4	4
4	4	4
5	4	4
5	5	4
5	5	4
4	4	4
4	4	4
4	4	4
4	4	4
4	4	4

4	4	4	4	5	4	4	4	1	2	1	4
4	4	4	4	4	4	4	4	1	1	1	5
5	5	5	5	5	5	4	4	1	1	1	4
4	4	4	4	4	4	4	4	1	1	1	4
4	4	5	5	4	5	5	5	1	1	1	4
3	5	5	4	4	4	5	5	1	1	1	4
4	4	4	4	5	4	5	5	1	1	1	4
5	4	4	4	4	4	4	4	1	1	1	4
3	5	4	5	5	5	5	5	1	1	1	4
3	5	4	4	4	4	4	4	1	1	1	4
4	4	5	4	4	4	4	5	1	1	1	4
4	4	4	5	3	5	5	5	3	4	4	4
4	4	4	3	5	5	2	4	3	3	4	4
4	4	3	4	4	4	4	3	4	4	4	4
4	5	4	4	5	4	4	4	2	2	2	4
4	4	4	4	5	4	4	3	3	3	3	4
4	5	4	5	5	5	5	4	2	2	2	4
4	5	5	5	5	5	5	4	2	2	3	4
4	4	5	5	5	5	5	4	2	2	3	4
4	2	4	4	5	5	5	5	1	1	1	4
4	3	5	5	5	5	5	3	2	2	2	4
4	4	4	4	4	4	4	4	3	3	3	4
5	5	4	4	5	5	5	4	2	2	2	3
5	5	4	4	5	4	4	4	2	2	2	5
5	4	4	4	4	4	4	3	2	2	2	4
5	5	4	4	4	4	4	4	2	2	2	4
5	5	4	4	4	4	4	3	2	2	2	4
4	4	5	4	5	4	4	3	2	3	2	4
5	5	4	4	4	4	4	4	2	2	4	4
5	5	5	3	4	4	5	4	3	3	3	4
5	5	4	4	4	4	4	4	4	4	4	4
4	5	4	5	5	4	4	4	3	3	4	4
5	5	4	4	4	4	4	2	4	4	3	3
4	4	4	4	4	4	4	2	4	4	3	3
5	4	3	4	5	5	4	3	5	5	5	5
5	5	4	5	5	5	5	4	2	2	2	4
5	5	4	4	3	4	4	2	2	2	2	4
4	4	4	4	4	4	4	4	3	2	2	4
4	4	4	2	4	4	4	2	3	4	4	3
4	4	4	4	5	5	5	4	2	2	2	4
5	5	4	3	4	4	4	4	3	3	3	4







4	3	4
5	5	4
4	5	4
5	5	5
4	4	5
4	4	3
5	5	5
5	5	4
4	4	3
5	5	4
4	4	4
5	5	4
4	4	4
5	5	4
5	5	4
5	5	4
5	5	5
4	4	4
5	5	5
5	5	4
4	4	4
4	5	4
4	4	4
5	5	5
5	5	5
5	5	5
4	4	4
5	5	4
5	5	5
4	5	4
4	4	4
5	5	5
5	5	5
5	5	5
4	4	4
5	5	4
5	5	5
4	5	4
4	4	4
5	5	4
5	4	4
5	5	4
4	5	4
5	5	4
5	5	4
4	5	4
5	5	4
5	5	4

4	4	4	1	4	4	5	3	2	2	2	4
4	5	5	3	4	5	5	5	2	4	2	3
4	4	5	2	4	4	5	3	3	2	4	4
4	4	5	4	4	4	5	2	4	2	3	5
4	5	5	1	3	4	5	3	3	4	5	4
5	5	5	2	2	4	5	3	3	3	2	4
4	4	5	4	3	3	3	4	3	3	4	4
4	4	2	5	4	4	5	3	3	3	4	4
4	4	5	2	4	3	5	3	2	3	2	4
5	4	4	4	4	4	2	4	2	2	4	4
4	5	4	4	4	4	4	4	4	4	4	4
5	4	4	4	5	5	1	4	2	4	4	4
5	4	5	4	5	4	5	1	1	2	1	4
4	4	5	4	4	5	4	2	2	2	2	4
4	4	5	4	4	4	5	2	1	1	1	4
4	4	4	4	4	4	4	1	4	4	4	4
4	4	4	4	4	4	5	1	2	2	2	5
4	4	5	5	5	5	5	1	1	1	1	4
4	4	4	5	4	4	4	1	2	2	2	4
4	4	5	4	5	5	4	2	1	1	2	4
5	5	5	5	5	4	4	2	2	2	2	2
4	4	4	4	4	4	5	1	2	2	2	4
4	4	5	5	5	5	5	4	1	2	2	4
4	5	5	4	5	5	4	2	2	2	2	4
4	4	5	4	5	5	4	1	2	2	2	5
4	4	4	4	4	4	5	4	4	4	4	4
4	4	5	5	4	4	5	2	1	1	1	4
5	5	4	4	4	5	5	1	2	2	4	4
4	4	4	4	4	4	4	2	2	2	2	4
4	4	5	5	4	4	4	2	2	2	2	4
4	4	5	5	4	4	5	1	1	1	1	4
4	4	4	4	4	4	4	1	1	1	1	4
4	4	5	4	5	5	5	1	1	1	1	4
4	4	5	4	4	4	5	1	2	2	2	4
5	5	5	4	5	5	5	1	2	2	2	4
4	4	4	4	4	4	4	1	2	2	2	4
4	4	4	5	5	5	4	2	1	1	1	4
4	4	4	4	4	4	4	4	2	2	4	4
4	4	5	3	5	4	5	3	3	3	3	4
4	4	4	4	5	4	5	3	2	2	2	4
5	5	4	4	5	5	5	3	3	4	3	4
4	4	4	4	5	5	5	3	3	4	3	4





5	5	5	5	5	5	2	5	5	5	5	4	4	4	5
5	5	5	5	5	5	3	5	5	5	5	4	4	4	5
5	5	5	5	5	5	2	5	5	5	5	2	2	2	5
5	5	5	5	5	5	2	5	5	5	5	2	2	2	5
5	5	5	5	5	5	5	5	5	5	5	3	3	3	4
5	5	5	5	4	5	5	5	5	5	5	3	3	3	4
5	5	5	5	5	5	5	5	5	5	5	3	3	3	4
5	5	5	5	5	5	5	5	5	5	5	3	3	3	4
5	5	5	5	5	5	2	5	5	5	5	4	4	4	5
5	5	5	5	5	5	1	5	5	5	5	4	1	1	5
5	5	5	3	4	5	1	5	5	5	5	4	1	4	5
5	5	5	4	3	5	5	5	5	5	5	3	3	3	4
5	5	5	4	4	5	3	3	5	5	5	3	3	5	4
5	5	5	4	4	5	3	3	4	4	4	5	4	4	4
5	5	5	4	4	5	3	3	5	5	4	3	3	5	4
4	4	4	4	4	4	4	4	4	4	2	4	4	4	4
4	4	4	4	4	4	4	4	4	4	2	4	4	4	4
4	4	4	4	4	4	4	5	4	5	2	4	4	4	4
5	5	5	4	3	5	5	5	5	5	1	4	4	4	4
4	4	4	3	3	4	4	4	4	4	2	4	4	3	4
4	4	4	4	4	4	4	4	4	4	4	4	4	4	4
5	5	5	4	4	5	5	4	4	5	2	4	4	4	4
4	4	4	4	4	4	4	4	4	4	3	4	4	4	4
5	5	5	4	4	5	3	3	5	5	4	2	5	4	4
5	5	5	5	4	4	5	5	4	5	2	5	5	5	4
5	5	5	4	4	5	5	5	4	5	3	5	5	5	4
5	5	5	4	4	5	5	5	5	5	2	5	5	5	4
5	5	5	4	4	4	5	5	4	5	4	5	5	4	4
5	5	5	4	4	4	4	5	5	5	4	5	5	5	4
4	4	4	5	4	4	4	4	4	5	4	4	4	4	4
4	4	4	4	4	4	4	4	4	4	3	4	4	4	4
4	4	4	4	4	4	4	4	4	4	4	4	4	4	4
5	5	5	4	4	5	4	4	4	4	4	5	4	4	4
4	4	4	4	2	4	4	4	4	5	4	4	4	4	4
5	5	5	4	4	4	4	4	4	5	5	3	3	5	4
5	5	5	4	4	5	4	4	4	4	4	4	4	5	4
5	5	5	4	4	5	3	5	5	5	5	4	4	5	4
5	5	5	4	4	5	4	5	5	5	5	4	4	5	4
5	5	5	4	5	5	2	5	5	5	5	5	5	5	5
5	5	5	5	4	5	3	5	5	5	5	4	2	5	4
5	5	5	3	3	5	3	5	5	5	4	4	3	5	3
4	4	4	4	4	5	3	5	5	5	5	4	4	5	4
4	4	4	4	3	4	4	4	4	4	3	2	2	2	4

5	5	4
5	5	5

4	5	3	4	4	4	2	1	2	2	4
4	4	5	5	4	4	2	5	5	4	4



4	4	4
4	4	4
5	4	4
4	4	4
4	4	4
5	5	5
5	4	4
5	4	4
5	5	5
4	4	4
4	4	4
4	4	4
5	5	5
4	4	4
4	5	4
4	4	4
4	4	4
5	5	4
5	5	5
4	4	4
4	4	4
5	5	5
4	4	4
4	4	5
4	4	4
5	5	5
4	4	4
5	5	5
4	4	4
5	5	4
4	4	4

[illegible]



	4		4		4
4	4	4			
5	5	4			
5	5	5			
4	4	4			
4	4	4			
5	5	5			
4	4	4			
4	4	5			
4	4	4			
5	5	5			
4	4	4			
5	5	5			

5 5 5  
4 4 4  
4 4 4  
5 5 5  
5 5 5  
5 5 5  
5 5 5  
5 5 5  
4 5 5  
5 4 4  
5 4 5  
4 4 4  
4 4 3  
5 5 4  
5 5 4

5	5	5
5	4	4
5	5	5
4	4	4
4	4	4
5	5	5
4	4	5
5	5	5
<b>4</b>	<b>4</b>	<b>5</b>
5	4	4
5	5	4
4	5	4
5	5	5
4	4	4
5	5	5
4	4	4
5	5	5
5	5	5
5	5	5
4	4	4

5 5 5

4	4	5	4	5	5	5	5	5	3	3	3	4
5	5	4	5	5	5	5	2	2	2	4	4	
4	4	4	4	4	4	4	2	2	2	4	4	
5	5	4	5	4	4	4	2	2	2	4	4	
4	4	4	4	5	5	5	2	2	2	4	4	
4	4	5	5	5	5	4	2	2	2	4	4	
4	4	5	4	5	5	4	2	2	1	4	4	
5	5	4	4	4	4	4	2	2	2	4	4	
4	4	5	5	5	5	4	2	2	2	4	4	
4	4	4	4	4	4	4	1	2	2	4	4	
4	4	4	4	4	4	5	2	2	2	4	4	
5	5	4	4	4	4	4	2	2	2	4	4	
4	4	4	5	5	5	4	2	2	1	4	4	

5 5 5 4 4 4 5 4 2 2 4 4  
5 5 4 2 4 1 4 5 3 2 2 4  
5 4 4 4 4 4 4 2 2 2 2 4  
4 4 5 5 5 5 5 5 1 2 1 5  
4 4 4 4 4 5 4 2 3 3 4 4  
5 5 5 5 5 5 5 5 1 3 1 5  
4 4 5 5 5 5 5 5 1 1 1 1  
5 5 4 4 3 3 4 4 3 3 3 3  
5 5 4 1 4 4 4 5 1 1 2 4  
5 4 4 4 4 4 5 4 1 2 1 4  
5 5 2 2 4 5 5 4 2 2 2 4  
5 5 5 4 5 5 4 4 1 2 4 3  
5 5 2 2 4 5 5 2 2 2 1 5  
5 5 5 2 5 4 5 1 2 2 2 5  
4 4 4 2 5 4 5 1 1 1 1 5

4	4	5	5	5	5	5	1	1	1	3	5
4	4	4	4	5	5	4	3	4	3	4	4
4	4	5	5	5	5	5	3	4	3	4	4
4	4	4	5	5	4	4	3	5	4	4	4
5	4	4	4	5	5	5	2	4	3	4	4
4	4	5	4	5	5	5	3	4	3	5	4
5	4	5	4	5	4	4	3	5	3	5	4
4	4	4	5	4	4	4	3	2	2	2	3
4	4	<b>5</b>	<b>5</b>	<b>4</b>	<b>4</b>	<b>5</b>	<b>4</b>	<b>4</b>	<b>4</b>	<b>3</b>	<b>4</b>
4	4	5	5	4	4	4	4	2	2	3	4
4	4	5	5	4	4	5	3	2	2	2	4
4	4	4	5	4	4	4	2	4	4	4	3
4	4	4	5	4	4	4	3	3	3	3	4
4	4	5	5	4	5	4	3	2	2	3	3
4	4	5	5	5	5	5	3	4	4	4	5
4	4	4	3	4	4	4	3	3	3	3	4
4	4	5	5	5	5	5	5	4	4	4	4
4	4	5	5	5	5	5	5	3	3	4	5
4	4	5	3	4	4	5	1	3	3	3	4
4	4	5	2	5	5	5	2	3	2	5	5
4	4	4	3	4	3	3	3	3	3	3	3

4 4 5 5 5 5 5 5 2 2 2 4

5	5	5	5	4	4	2	4	4	4	4	3	3	3	4
5	4	4	5	4	4	1	5	4	4	4	3	3	3	4
5	5	5	5	5	3	1	4	4	4	1	3	3	3	4
5	5	4	5	5	3	1	5	4	4	2	3	2	3	4
5	5	5	4	4	3	5	4	4	4	4	3	2	3	5
5	5	5	4	4	5	5	5	5	4	4	1	1	3	5
5	5	5	4	4	5	5	5	5	4	4	3	3	3	4
4	4	4	5	5	4	4	4	4	4	4	2	2	2	4
5	5	5	4	4	5	3	5	5	5	5	3	2	3	4
5	5	5	5	4	5	3	5	5	5	5	3	2	3	4
5	4	5	4	4	4	2	1	2	5	4	2	2	2	4
5	5	5	4	4	5	5	4	4	4	4	2	2	2	4
4	4	4	4	5	5	5	5	4	5	5	3	3	3	4
5	5	5	4	3	5	5	4	4	5	5	2	2	2	4
4	4	4	5	4	5	5	5	5	5	4	2	2	2	4
5	5	5	4	4	5	4	4	4	5	5	3	3	3	4
5	5	5	4	5	5	3	5	5	5	5	3	3	3	5
5	5	5	4	4	4	3	4	4	4	4	2	2	3	4
5	5	5	4	4	5	5	5	5	5	5	1	1	1	4
5	5	5	4	4	4	4	5	5	4	5	2	2	3	3
4	4	4	4	4	4	5	3	4	4	4	3	2	2	4
5	5	4	5	4	4	5	5	5	4	5	3	3	5	4
5	5	5	4	5	5	4	4	4	5	3	3	3	5	5
4	4	4	4	5	4	1	5	5	5	4	2	2	2	4
5	5	5	4	4	5	5	5	5	5	4	3	3	3	4
5	5	5	4	4	4	5	5	5	5	1	1	1	1	4
5	5	5	4	4	5	4	4	4	4	5	3	3	4	4
5	5	5	5	5	5	4	4	4	5	5	5	3	5	4
5	5	5	5	5	5	4	5	4	4	4	3	3	3	4
5	5	5	5	5	5	5	5	5	5	1	2	2	2	3
5	5	4	4	4	4	5	4	5	5	4	5	2	2	4
4	4	4	4	4	4	4	4	4	5	5	4	2	2	4
5	5	5	5	5	5	5	5	5	5	4	2	2	2	4
5	5	5	5	5	5	5	5	5	5	5	3	3	3	4
5	5	5	4	5	5	4	4	4	4	4	2	2	4	4
4	4	5	4	5	5	4	4	4	5	5	3	4	4	5
4	4	4	5	4	4	4	4	4	4	4	2	2	2	4
5	5	5	4	4	5	5	5	5	5	5	1	5	1	1
5	5	4	4	4	5	3	5	4	5	3	3	3	3	4
5	5	4	4	4	4	4	5	5	3	3	4	3	3	4
5	5	4	4	4	5	5	5	5	3	3	4	3	3	4
5	5	4	4	4	4	5	5	5	3	3	4	3	3	4
5	5	4	4	4	4	5	4	5	3	2	2	2	2	4
5	5	4	4	4	4	5	4	5	3	2	2	2	2	4
5	5	4	5	5	4	5	5	5	3	3	4	3	3	4
5	5	4	5	5	4	5	5	5	3	3	4	3	3	4
5	5	4	5	5	4	5	5	5	3	3	4	3	3	4
5	5	4	5	5	4	5	5	5	3	3	4	3	3	4
5	5	4	5	5	4	5	5	5	3	3	4	3	3	4
5	5	4	5	5	4	5	5	5	3	3	4	3	3	4
5	5	4	5	5	4	5	5	5	3	3	4	3	3	4
5	5	4	5	5	4	5	5	5	3	3	4	3	3	4
5	5	4	5	5	4	5	5	5	3	3	4	3	3	4
5	5	4	5	5	4	5	5	5	3	3	4	3	3	4
5	5	4	5	5	4	5	5	5	3	3	4	3	3	4
5	5	4	5	5	4	5	5	5	3	3	4	3	3	4
5	5	4	5	5	4	5	5	5	3	3	4	3	3	4
5	5	4	5	5	4	5	5	5	3	3	4	3	3	4
5	5	4	5	5	4	5	5	5	3	3	4	3	3	4
5	5	4	5	5	4	5	5	5	3	3	4	3	3	4
5	5	4	5	5	4	5	5	5	3	3	4	3	3	4
5	5	4	5	5	4	5	5	5	3	3	4	3	3	4
5	5	4	5	5	4	5	5	5	3	3	4	3	3	4
5	5	4	5	5	4	5	5	5	3	3	4	3	3	4
5	5	4	5	5	4	5	5	5	3	3	4	3	3	4
5	5	4	5	5	4	5	5	5	3	3	4	3	3	4
5	5	4	5	5	4	5	5	5	3	3	4	3	3	4
5	5	4	5	5	4	5	5	5	3	3	4	3	3	4
5	5	4	5	5	4	5	5	5	3	3	4	3	3	4
5	5	4	5	5	4	5	5	5	3	3	4	3	3	4
5	5	4	5	5	4	5	5	5	3	3	4	3	3	4
5	5	4	5	5	4	5	5	5	3	3	4	3	3	4
5	5	4	5	5	4	5	5	5	3	3	4	3	3	4
5	5	4	5	5	4	5	5	5	3	3	4	3	3	4
5	5	4	5	5	4	5	5	5	3	3	4	3	3	4
5	5	4	5	5	4	5	5	5	3	3	4	3	3	4
5	5	4	5	5	4	5	5	5	3	3	4	3	3	4
5	5	4	5	5	4	5	5	5	3	3	4	3	3	4
5	5	4	5	5	4	5	5	5	3	3	4	3	3	4
5	5	4	5	5	4	5	5	5	3	3	4	3	3	4
5	5	4	5	5	4	5	5	5	3	3	4	3	3	4
5	5	4	5	5	4	5	5	5	3	3	4	3	3	4
5	5	4	5	5	4	5	5	5	3	3	4	3	3	4
5	5	4	5	5	4	5	5	5	3	3	4	3	3	4
5	5	4	5	5	4	5	5	5	3	3	4	3	3	4
5	5	4	5	5	4	5	5	5	3	3	4	3	3	4
5	5	4	5	5	4	5	5	5	3	3	4	3	3	4
5	5	4	5	5	4	5	5	5	3	3	4	3	3	4
5	5	4	5	5	4	5	5	5	3	3	4	3	3	4
5	5	4	5	5	4	5	5	5	3	3	4	3	3	4
5	5	4	5	5	4	5	5	5	3	3	4	3	3	4
5	5	4	5	5	4	5	5	5	3	3	4	3	3	4
5	5													

5	5	4
4	4	4
5	5	5
5	5	5
5	5	5
5	5	5
5	5	5
5	5	5
5	5	4
5	5	4
5	5	4
5	5	4
5	5	4
5	5	3

5	5	4
5	5	5
4	5	4
5	4	5
5	4	4
5	5	5
4	5	5
5	4	5
5	4	5
5	5	5
4	5	5

5	4	4
5	4	4
5	4	4
4	4	3
4	4	4
5	4	5
5	4	4
5	5	5
5	4	4
5	5	4
4	4	3
4	4	4
5	5	5
4	4	4
5	5	4
5	5	5
4	4	4
5	5	5
5	5	5

5	5	5	3	5	4	5	3	3	3	3	4
5	5	4	3	4	4	5	1	3	3	3	5
5	5	5	4	5	5	5	3	2	2	2	4
5	5	5	4	5	5	5	3	2	2	2	4
5	5	5	4	5	5	5	2	2	2	2	4
5	5	5	4	5	5	5	2	2	2	2	4
5	5	5	4	5	5	5	2	2	2	2	4
5	5	5	4	5	5	5	2	2	2	2	4
5	5	4	4	5	5	5	3	2	2	2	4
5	5	4	4	5	5	5	3	2	2	2	4
5	5	5	3	5	5	5	3	2	2	3	4
5	5	5	3	5	5	5	3	2	2	3	4
5	5	5	3	5	5	5	3	2	2	2	4
5	5	5	3	5	5	5	3	3	3	2	4
5	5	5	4	4	4	5	3	3	3	2	4

5	5	5	3	5	4	4	4	1	2	1	4
4	4	5	2	5	4	4	4	2	1	2	4
5	5	5	2	5	4	5	4	2	2	2	4
4	4	5	4	4	4	4	4	1	5	1	4
5	5	5	4	4	4	5	4	1	5	2	4
5	5	5	1	4	4	4	4	1	5	2	4
5	5	5	5	5	4	5	5	1	5	2	4
5	5	5	4	4	4	5	4	1	5	1	4
5	5	5	5	4	4	5	4	1	5	1	4
5	5	5	5	4	3	5	4	1	5	1	4
5	5	5	4	4	4	5	5	1	5	2	5

5	5	5	3	4	5	4	1	4	3	4	4
5	5	5	3	5	5	5	1	4	4	4	5
5	5	5	3	5	5	5	2	4	4	4	5
5	5	5	3	4	4	3	1	4	4	4	4
5	5	5	3	5	5	5	1	4	4	5	5
5	5	5	3	5	5	4	2	5	4	5	5
5	5	5	3	5	5	5	2	5	4	4	4
4	4	5	3	5	4	5	1	5	3	4	4
4	4	5	5	5	4	5	1	5	4	5	4
4	4	5	5	5	5	5	5	5	4	4	4
4	4	5	4	5	5	5	5	5	4	5	5
4	4	4	4	5	5	5	5	5	5	5	5
4	4	5	5	5	5	5	2	3	3	3	4
4	4	5	3	5	5	5	2	3	3	3	4
4	4	4	4	4	4	4	2	1	2	2	4
4	4	5	5	5	5	5	1	1	5	1	5
4	4	4	3	4	4	3	3	3	3	3	4
4	4	4	4	4	4	4	3	2	3	3	4
4	4	5	5	1	5	5	1	5	5	1	5
4	4	4	3	4	4	4	3	3	3	3	4
4	4	5	5	5	5	5	5	4	4	4	4
4	4	5	5	5	5	5	5	3	3	4	5





5	5	5	5	4	5	5	5	5	5	5	2	2	2	5
5	5	5	5	4	5	5	4	4	4	4	3	3	3	4
5	5	5	5	4	5	3	4	4	5	4	4	4	3	4
4	4	4	5	5	4	3	4	4	4	4	3	3	3	4
4	4	4	5	5	4	3	4	4	4	4	3	3	3	4
4	4	4	5	4	4	2	4	4	4	4	3	3	3	4
4	4	4	5	4	4	3	4	4	4	5	3	3	3	4
4	4	4	4	5	4	3	4	4	4	4	3	3	3	4
5	5	5	5	4	5	2	5	5	5	4	4	4	3	4
4	4	4	4	4	4	4	4	4	4	2	3	3	3	4
4	4	4	5	5	5	2	4	4	5	4	3	3	3	4
5	5	5	5	4	5	4	5	5	5	5	4	4	4	4
4	4	4	5	4	5	3	4	4	5	1	4	4	3	4
5	5	4	4	4	5	3	4	4	5	4	3	3	3	4
5	5	4	4	4	5	3	4	4	5	5	4	2	2	4
4	4	4	4	4	4	4	4	4	4	4	3	3	3	3
4	4	4	4	4	5	3	4	4	5	4	4	3	4	4
4	4	4	4	4	4	4	3	4	4	4	4	3	3	4
4	5	4	4	4	5	4	5	5	4	4	2	2	1	3
4	4	4	4	4	4	3	4	4	4	4	3	3	3	3
4	4	4	4	4	4	3	4	4	4	4	3	3	3	4
5	5	5	5	5	5	3	4	4	5	5	3	3	4	4
4	4	4	4	4	4	3	5	4	4	4	3	3	3	4
4	4	4	4	4	4	3	4	4	4	4	3	3	3	4
5	5	4	5	5	5	3	5	5	5	5	4	4	5	5
4	4	4	4	4	4	4	4	4	5	4	3	3	3	4
4	4	4	4	3	4	3	4	4	4	4	3	3	3	3
4	4	4	4	4	4	3	4	4	4	4	3	3	3	3
5	5	5	5	3	5	3	5	4	4	4	3	3	4	4
4	4	4	4	4	4	3	4	4	4	4	3	3	4	4

--	--	--	--	--	--	--	--	--	--	--	--	--	--	--











[illegible]



5	5	5	5	5	5	5	5	5	1	5	3	5	5	5
5	4	4	5	5	5	5	5	5	1	5	3	5	5	5
5	4	5	5	5	5	5	4	4	2	5	3	5	5	5
5	5	5	5	5	5	5	5	5	2	5	3	5	5	5
5	5	5	5	5	5	5	5	5	1	5	5	5	5	5
5	5	5	4	5	5	5	4	4	1	4	3	4	4	5
4	4	3	4	4	3	4	4	4	1	4	2	3	3	4
3	3	3	4	4	4	4	4	4	2	4	3	4	3	4
4	4	4	5	5	4	4	4	3	1	4	3	4	4	5
5	5	4	2	2	2	3	2	2	1	5	5	1	1	4
4	4	4	5	5	5	4	4	4	2	5	3	4	4	4
5	5	5	5	5	5	5	4	3	2	5	2	3	2	4
4	4	4	4	5	5	5	5	5	1	5	5	5	4	5
4	4	3	3	3	3	4	2	3	2	3	3	3	3	3
3	3	3	4	4	4	4	3	3	2	3	2	3	3	3
3	3	3	4	4	4	4	2	3	2	3	2	4	4	4
3	3	3	4	4	4	4	2	3	2	4	2	3	5	5
3	3	3	4	4	4	4	3	3	3	3	3	4	4	4
3	4	4	4	4	4	4	3	3	3	3	3	4	4	4
4	3	3	4	4	3	4	3	3	3	3	4	4	4	4
4	4	4	5	5	5	5	3	3	2	3	4	4	4	4
3	3	3	4	4	4	4	2	3	1	4	4	4	4	4
4	4	4	4	4	4	4	3	3	1	4	1	5	4	4
3	3	3	4	4	4	4	2	3	2	4	3	4	4	4
3	3	3	4	4	4	4	2	3	2	4	4	4	4	4
3	3	3	5	4	4	5	2	3	2	4	4	4	4	4
3	3	3	4	4	4	4	2	3	2	4	4	4	2	2
5	4	5	3	4	4	4	3	3	1	4	4	4	4	4
4	5	5	4	2	4	4	4	2	1	5	4	4	3	4
4	5	5	4	1	5	5	4	2	1	4	4	4	2	4
4	5	5	5	3	4	4	4	2	1	5	4	4	2	4
4	4	4	1	2	2	2	2	2	2	2	2	2	1	1
4	3	5	5	4	4	5	4	5	3	5	4	5	3	5
4	5	5	5	2	4	4	4	2	1	5	4	4	2	4
4	5	5	5	2	4	4	4	2	1	5	4	4	3	4
4	4	3	4	5	3	5	3	3	2	5	1	4	4	5
5	5	4	4	4	4	5	3	4	1	5	2	3	4	4
3	5	5	3	4	4	5	4	5	3	5	4	5	3	5
5	5	4	3	4	4	5	4	4	3	3	3	3	3	3
2	3	3	4	4	4	5	3	3	3	4	4	3	4	4
4	5	5	5	3	4	4	4	2	1	4	4	4	3	4
4	4	5	5	2	4	4	4	2	2	4	4	4	3	4

5	5	5	5	2	4	4	4	2	1	5	4	4	3	4
4	5	5	5	2	4	4	4	2	1	4	4	4	3	4
4	5	5	5	2	4	4	4	2	1	5	4	4	3	4
3	3	3	3	3	3	3	3	3	4	4	4	3	3	3
3	4	4	4	4	4	3	3	3	3	3	3	2	2	2
2	2	2	5	3	4	4	2	2	2	3	3	3	4	4
3	3	3	3	3	3	4	5	5	4	4	4	3	3	3
2	2	2	2	3	3	3	3	3	3	3	3	2	2	3
3	2	3	2	2	2	2	3	3	3	3	3	3	4	5
4	4	3	3	3	4	2	3	3	4	4	4	3	4	5
3	1	2	4	3	3	3	4	4	4	4	3	3	3	3
3	3	3	3	4	4	4	3	3	3	4	4	3	3	3
3	5	2	5	2	4	4	3	4	4	4	5	4	4	4
4	4	4	4	2	4	4	4	1	1	4	4	4	3	4
4	4	4	5	2	5	4	4	2	1	5	4	4	3	3
4	5	5	5	2	4	4	4	2	1	5	4	4	3	4
4	4	4	2	2	2	4	2	2	4	4	4	2	4	4
4	4	5	2	4	4	4	4	2	1	4	4	4	3	4
4	5	5	4	2	4	4	4	2	1	4	4	4	3	4
5	4	5	5	2	4	4	4	2	2	5	4	4	3	4
4	5	5	4	2	4	4	4	2	1	4	4	4	3	4
4	4	4	4	2	4	4	4	1	1	5	4	4	3	4
4	4	4	4	2	4	4	4	1	1	4	4	4	3	4
4	4	5	2	4	4	4	4	2	2	4	4	4	3	4
4	4	4	5	2	4	4	4	2	2	4	4	4	2	4
4	5	4	4	4	4	4	4	2	1	4	4	5	4	4
5	4	4	5	3	4	4	4	2	1	4	4	4	2	4
4	4	5	5	2	4	4	2	1	4	4	4	2	4	4
3	3	4	3	3	3	3	3	3	3	3	3	2	2	2
4	4	4	5	2	4	4	4	2	1	4	4	4	3	4
4	5	5	4	2	4	4	4	2	1	5	4	4	3	4
5	5	5	2	4	5	4	2	2	4	4	4	3	4	4
4	5	5	4	2	2	4	4	2	1	4	4	4	3	4
4	4	5	5	2	4	4	4	2	2	4	4	4	3	4
3	3	3	4	4	4	4	3	3	3	3	3	5	4	4
4	5	5	4	2	4	4	4	2	1	4	4	4	3	4
4	5	4	5	2	4	4	4	1	1	5	4	4	3	4
4	4	5	5	3	5	5	4	1	1	4	4	4	2	4
4	4	5	5	2	4	4	4	1	1	5	4	4	3	4
4	5	5	4	2	3	4	4	2	2	4	4	4	2	4
4	4	4	4	1	4	4	4	1	1	4	4	4	3	4
4	5	5	5	2	5	5	4	2	1	4	4	4	3	4

4	4	4	2	2	1	4	4	2	2	4	4	4	3	4
4	4	5	5	2	4	4	4	1	1	4	4	4	3	4
4	5	5	5	2	4	4	4	1	1	4	4	4	3	4
4	4	4	5	2	4	4	4	1	1	4	4	4	3	4
4	5	5	5	3	4	4	4	2	2	4	4	4	3	4
4	5	5	4	2	4	4	4	1	1	4	4	4	3	4
4	4	5	5	2	4	4	4	1	1	4	4	4	3	4
4	5	5	5	2	4	4	4	2	1	4	4	4	2	4
4	5	5	5	2	4	4	4	2	1	5	5	4	3	4
4	5	5	5	2	4	4	4	1	1	4	4	4	3	4
4	4	5	5	3	4	4	4	1	1	4	4	4	3	4
4	4	4	4	4	4	4	5	5	5	5	5	4	5	5
4	4	4	4	4	4	4	5	5	5	5	5	5	4	4
4	4	4	4	4	3	3	3	3	3	4	4	3	4	4
4	4	4	4	4	4	4	4	4	2	5	4	4	4	4
4	4	4	4	4	4	4	3	3	2	4	4	4	4	4
4	4	4	4	5	4	4	4	4	2	4	4	4	4	4
4	4	4	4	5	4	4	4	4	4	4	4	4	4	4
4	4	4	4	5	4	4	4	4	3	4	4	4	4	4
4	4	4	4	5	4	4	4	4	1	4	4	4	4	5
4	4	4	4	5	4	4	3	3	2	4	4	4	4	4
4	4	4	4	4	4	4	4	4	2	4	4	4	4	4
3	3	3	3	3	3	3	4	4	2	4	4	4	4	4
4	4	4	4	4	4	4	4	4	2	4	4	5	4	4
4	4	4	4	4	4	4	4	4	2	4	4	4	4	4
4	4	4	4	4	4	4	3	3	2	4	4	4	4	4
4	4	4	4	4	4	4	3	4	2	4	4	3	4	4
4	4	4	4	4	4	4	4	4	3	4	4	4	4	4
4	4	4	4	4	4	4	4	4	2	4	4	4	4	4
4	5	5	3	3	3	3	5	5	2	5	5	5	5	5
5	5	5	5	5	5	5	3	3	3	4	4	4	4	4
4	4	5	4	5	5	4	5	5	5	5	5	5	5	5
4	4	4	4	4	4	4	5	5	5	5	5	5	5	5
4	3	4	3	4	4	4	3	3	3	4	4	4	4	4
4	3	4	3	4	4	4	3	3	3	4	4	4	4	4
5	5	5	5	4	4	5	3	3	3	5	3	3	4	4
4	4	4	4	4	4	4	4	4	2	4	4	4	4	4
4	4	4	4	4	4	4	4	4	2	4	2	4	4	4
4	4	5	4	4	4	4	4	3	2	4	2	4	2	3
3	4	3	4	3	3	4	2	2	3	4	4	3	2	3
4	4	4	4	4	4	4	4	3	2	4	2	4	2	3
4	4	4	4	4	3	3	3	3	2	4	3	4	2	3

4	4	4	3	4	3	3	2	1	3	3	4	3	2	2
4	4	3	2	4	3	3	2	2	3	4	3	3	2	2
3	3	4	3	4	3	3	2	2	3	4	3	4	2	2
4	4	4	4	4	3	3	3	2	2	4	3	4	3	2
4	4	4	4	4	3	3	4	3	2	4	3	4	3	3
3	3	4	3	4	3	3	2	2	2	4	3	3	2	2
3	3	4	4	4	3	3	3	3	2	4	3	4	2	3
3	3	4	4	4	3	3	3	2	2	4	3	4	2	3
4	4	4	4	4	3	3	3	2	2	4	3	4	2	3
3	3	4	4	4	4	3	3	2	2	4	3	4	3	2
3	3	3	4	4	3	3	2	2	2	4	4	4	3	4
3	3	4	4	4	2	3	3	2	2	4	3	4	3	3
4	4	4	4	4	2	4	4	3	2	4	4	2	3	4
3	3	4	3	4	2	3	2	2	3	4	3	3	2	2
3	3	3	4	4	3	3	4	2	2	4	3	4	2	2
3	3	4	4	4	3	4	3	3	2	4	3	4	2	3
4	4	4	4	4	3	3	3	3	2	4	3	4	2	3
4	4	4	4	4	3	4	4	3	2	4	2	4	2	3
3	3	3	4	4	4	4	4	3	2	4	2	4	3	2
3	3	3	4	4	3	4	2	2	2	4	3	4	2	2
3	3	4	3	4	2	3	3	2	3	4	3	4	2	2
3	3	3	4	4	2	3	2	2	2	4	3	3	2	2
3	4	4	3	4	3	4	2	2	3	4	3	4	2	2
4	4	4	3	4	4	3	2	2	3	4	3	4	2	2
4	4	4	4	4	3	3	4	2	2	4	3	3	2	2
3	3	4	4	4	3	3	2	2	2	4	3	4	2	2
3	3	4	4	3	2	3	3	3	2	4	3	4	2	2
4	4	4	4	4	4	3	4	4	3	4	3	4	3	3
3	3	4	4	4	2	3	4	3	3	4	3	4	2	2
4	4	4	4	4	4	4	4	4	2	4	2	4	3	3
3	3	4	4	4	3	3	4	3	2	4	2	4	3	3
3	3	4	4	4	2	3	3	3	2	4	2	4	2	2
3	3	4	4	4	4	4	4	3	2	4	2	4	3	3
3	3	3	3	4	3	3	2	2	2	4	3	4	2	2
3	3	3	4	4	2	4	3	3	2	4	2	4	2	2
3	3	3	5	5	5	5	2	3	2	4	2	4	4	3
4	4	4	4	4	4	4	3	3	1	5	4	4	3	5
4	4	4	4	4	4	4	3	3	1	4	4	4	4	4
4	4	4	4	4	4	4	3	3	1	4	4	4	3	5
4	4	4	4	4	4	4	2	3	1	4	4	4	3	5
4	4	4	4	4	4	4	3	3	1	4	2	4	3	5
4	4	4	4	4	4	4	3	3	1	4	4	4	3	5

3	3	3	4	4	4	5	2	3	2	4	3	4	4	4
3	3	3	4	4	4	4	2	3	2	4	4	4	4	4
3	3	3	4	4	4	4	2	3	2	4	3	4	4	4
3	3	3	4	4	4	4	2	3	2	4	4	3	3	3
3	3	3	4	4	4	4	2	3	2	4	3	4	4	4
3	3	3	5	5	5	5	2	3	4	2	4	4	4	4
3	3	3	4	4	4	4	2	4	2	4	2	4	4	4
3	3	3	5	5	5	5	2	3	2	5	2	5	5	5
3	3	3	4	4	4	4	2	3	2	5	2	5	5	5
3	3	3	4	4	4	4	2	3	2	4	3	4	4	4
3	3	3	5	5	5	5	2	3	2	5	2	5	5	5
4	4	4	4	4	4	4	3	3	1	4	4	4	4	4
3	3	3	4	4	4	4	3	4	2	3	4	3	3	3
3	3	4	4	4	2	3	3	3	3	3	4	4	4	4
3	3	3	3	3	3	3	2	3	3	3	3	3	3	3
3	3	3	3	3	3	3	3	3	3	3	3	3	3	3
4	4	5	4	4	4	4	4	4	1	4	4	4	4	4
4	4	4	4	4	4	4	3	4	1	4	4	4	4	4
3	3	3	4	4	4	4	2	3	2	4	3	5	5	4
4	4	4	2	3	3	4	2	3	3	4	2	3	3	3
4	4	4	3	3	3	3	2	2	3	4	4	3	3	4
4	4	4	2	2	2	2	2	2	2	4	4	2	2	2
3	3	3	2	2	2	2	1	1	2	4	4	2	2	3
3	3	3	3	3	3	3	2	2	4	4	4	4	4	4
4	3	3	4	4	4	2	4	2	3	2	4	3	3	4
4	3	3	4	4	4	2	4	2	4	2	4	4	4	4
4	3	3	4	4	4	2	4	2	3	2	4	3	3	4
4	3	3	4	4	4	2	4	2	3	2	4	4	4	4
4	4	4	4	4	4	2	3	2	3	2	4	4	4	4
4	4	4	4	4	4	2	4	2	4	2	4	4	4	4
4	4	4	4	4	4	2	4	2	3	2	4	4	3	4
4	3	4	4	4	4	2	4	2	3	2	4	4	4	4
4	4	4	4	4	4	2	4	4	4	2	4	4	4	4
4	3	3	4	4	4	2	4	2	4	2	4	4	4	4
4	3	3	4	4	4	2	4	2	3	2	4	3	3	4
4	3	3	4	4	4	2	4	2	3	2	4	4	4	4
4	4	4	4	4	4	2	4	2	4	2	4	4	4	4
4	4	4	4	4	4	2	4	3	3	2	4	4	4	4
4	3	4	4	4	4	2	4	2	3	2	4	4	4	4
4	3	3	4	4	4	2	4	2	3	2	4	4	4	4
4	3	4	4	4	4	3	4	2	3	4	2	3	4	4
4	4	3	4	4	4	4	2	4	2	3	2	3	4	4

4	3	4	4	4	4	2	4	2	3	2	4	4	4	4	
4	3	3	4	4	4	2	4	2	3	2	4	4	4	4	
4	3	3	4	4	4	3	4	2	3	2	4	4	4	4	
4	4	4	3	4	4	2	4	3	3	2	3	4	3	3	
5	4	4	4	4	4	2	4	1	2	2	3	1	1	3	
4	4	4	4	4	4	2	4	1	3	2	4	4	4	3	
5	5	5	5	5	5	2	5	2	2	5	5	5	5	5	
5	5	5	5	5	5	2	5	1	3	2	4	5	5	5	
5	5	3	4	4	4	1	4	1	1	1	3	3	3	4	
4	4	3	1	2	2	1	3	1	1	3	2	2	2	2	
5	3	4	1	1	1	1	2	1	1	2	3	2	1	3	
5	5	5	4	4	4	1	5	1	2	2	1	4	4	4	
4	4	3	2	4	4	1	4	1	1	3	3	4	4	4	
4	4	4	4	4	1	3	1	1	3	4	5	4	4	4	
4	4	4	4	3	3	1	1	1	1	3	2	2	2	2	
4	4	4	3	4	3	1	4	1	1	3	2	3	2	1	
4	4	4	2	2	2	2	4	1	1	3	3	3	3	4	
4	4	3	2	2	2	1	3	2	2	3	3	2	2	3	
5	4	4	4	5	4	1	3	1	1	3	2	3	3	4	
4	4	3	4	4	3	1	5	1	1	3	2	2	2	4	
4	3	4	4	4	4	1	3	1	1	3	4	4	4	4	
5	5	4	4	4	4	1	5	1	2	1	4	4	1	4	
5	5	5	4	5	5	1	5	2	2	4	5	5	5	4	
4	4	4	4	4	4	2	4	3	3	2	4	3	3	4	
5	4	4	3	4	4	1	4	2	3	1	5	3	3	4	
4	4	4	3	4	4	4	4	2	2	1	4	2	2	3	
5	4	4	4	4	4	1	4	2	2	2	4	2	2	2	
4	4	4	4	4	4	3	4	4	3	2	4	4	4	4	
3	3	3	3	4	4	3	4	4	3	2	4	3	3	3	
4	3	3	3	3	3	4	3	4	3	2	4	3	3	3	
4	4	4	4	4	4	2	4	2	4	2	4	4	4	4	
4	4	4	4	4	4	2	4	3	4	2	4	4	4	4	
4	3	3	3	3	3	4	3	3	2	4	2	3	4	4	
4	3	4		3	3	3	3	3	2	4	3	4	4	4	
4	4	4		3	4	2	4	3	3	2	3	2	4	4	4
4	4	3		3	3	3	4	3	3	2	3	2	4	4	4
4	4	4		4	3	3	3	3	3	2	3	2	4	4	4
4	4	4		4	4	4	3	1	1	3	3	1	4	4	4
4	4	4		4	4	3	3	2	4	3	5	3	4	4	4
4	3	4		4	4	4	3	3	2	2	3	2	4	4	4
4	4	4		3	4	4	4	3	3	2	5	2	4	4	4
4	4	4		3	4	4	4	3	2	2	3	2	2	2	3



5	4	4	4	5	4	2	4	4	3	3	5	4	4	5
5	4	4	4	4	2	4	3	3	2	4	4	3	3	3
5	5	4	4	4	4	2	4	3	3	2	4	3	3	3
5	5	4	3	4	4	1	4	3	3	2	4	3	4	3
5	5	4	3	4	4	1	4	3	3	2	4	3	4	3
5	4	4	4	5	4	2	4	4	3	3	5	4	4	5
4	5	5	4	4	4	2	4	3	3	2	4	3	3	3
5	5	4	4	4	4	2	4	3	3	2	4	3	3	3
5	5	4	4	4	4	2	4	3	3	2	4	3	3	3
4	4	3	4	4	3	1	4	2	3	3	3	3	3	3
4	4	4	3	3	3	1	3	3	3	3	3	3	3	3
3	3	3	3	3	2	1	3	1	3	4	4	3	3	3

4	4	4	3	3	3	3	3	3	3	3	4	2	3	3	3
4	4	4	4	4	3	3	3	3	3	3	4	2	3	3	3
4	4	4	3	3	3	4	3	3	2	3	2	2	3	3	3
3	3	4	3	3	3	3	3	3	3	3	3	2	3	3	3
3	5	5	3	3	3	4	3	3	2	3	2	2	3	3	3
4	4	4	3	3	3	3	3	3	2	3	3	3	3	3	3
4	4	4	3	3	3	4	3	3	2	4	2	4	4	4	4
4	4	4	3	3	3	3	3	3	2	4	3	3	3	3	3
4	4	4	3	4	2	4	3	3	2	3	2	2	3	3	3
4	4	4	3	3	3	4	3	3	2	3	2	2	3	3	3
4	4	4	4	3	3	3	3	3	2	3	2	2	3	3	2
5	4	5	4	4	4	3	1	1	3	3	1	2	4	4	4
3	3	3	4	4	3	3	2	4	3	5	3	3	3	3	1
5	4	5	4	4	4	3	3	2	2	3	2	2	2	3	2
4	4	4	3	4	4	4	4	3	3	2	5	2	3	3	3
5	4	5	3	4	4	4	4	3	2	2	3	2	3	2	3
5	4	4	4	4	4	4	3	3	3	2	3	3	4	2	4
5	4	4	4	4	4	4	3	2	2	3	3	3	4	3	3
5	4	4	3	4	4	4	3	2	3	2	3	3	4	3	3
5	4	5	4	4	4	4	3	2	2	3	3	3	4	3	3
5	4	4	3	4	3	3	2	2	3	4	2	2	3	3	3
5	5	5	2	4	4	3	2	2	2	4	2	2	4	4	4
5	4	5	4	4	4	4	2	2	3	3	3	3	4	3	3
5	4	4	3	4	4	4	4	3	2	2	3	2	4	3	4
3	4	4	4	4	3	3	2	2	2	4	2	2	4	2	4
3	3	4	2	3	3	3	2	2	3	4	3	3	3	3	3
4	3	4	1	3	3	3	1	1	2	3	4	3	3	3	1
4	3	4	4	5	5	5	3	3	1	4	4	4	5	5	5
4	4	4	4	5	4	4	4	1	4	5	5	5	5	5	5
3	3	3	4	4	4	5	2	2	1	4	5	4	4	4	4



5	5	5	5	5	5	5	3	3	1	5	5	4	4	4
5	5	5	4	4	4	4	3	3	1	4	5	5	5	4
5	3	4	4	5	4	5	3	3	1	5	5	4	4	4
5	3	4	4	5	4	5	3	3	1	5	5	4	4	4
4	4	4	5	5	5	5	4	4	4	5	5	5	5	5
4	4	4	5	5	5	5	4	4	2	4	5	5	5	5
4	4	4	5	5	5	5	4	4	1	4	5	5	5	5
4	4	4	5	5	5	5	4	4	1	4	5	5	5	5
5	5	5	5	5	5	5	4	4	1	5	4	5	5	5
5	5	5	3	4	3	4	3	3	1	4	5	5	5	5
5	5	5	5	5	5	5	4	4	1	4	5	5	5	5
4	3	3	3	5	5	5	2	2	1	4	5	5	5	4
4	4	3	5	5	5	5	3	3	1	5	5	3	3	3
4	5	5	5	4	4	5	2	2	2	4	4	4	4	3
4	4	3	5	5	5	5	3	3	2	5	5	3	3	3
4	4	4	3	4	4	4	1	1	2	4	4	4	4	4
4	4	4	3	4	4	4	1	1	1	4	4	4	4	4
4	4	4	4	4	4	4	2	2	2	4	4	4	4	4
4	4	4	4	4	4	4	4	4	1	4	4	4	4	4
4	4	4	3	4	4	4	2	2	2	4	4	4	4	4
4	4	4	4	4	2	4	2	2	2	4	4	2	2	2
4	4	4	4	4	4	4	4	4	2	4	4	4	4	4
4	4	4	4	4	4	4	4	4	2	4	4	4	4	4
4	3	5	5	5	5	2	2	1	5	5	3	3	3	3
4	4	4	4	4	4	4	4	4	2	4	4	4	4	4
4	4	4	4	4	4	4	3	3	2	4	4	4	4	4
4	4	4	4	4	4	4	4	4	1	4	4	4	4	4
4	4	4	4	4	4	4	4	4	2	4	4	4	4	4
4	4	4	4	4	4	4	4	4	2	4	4	4	4	4
4	4	4	4	4	4	4	4	4	2	4	4	4	4	4
4	4	4	3	3	3	3	2	2	2	4	4	2	2	2
4	4	4	4	4	4	4	3	3	2	3	3	3	3	3
4	4	4	4	4	4	4	4	4	2	4	4	4	4	4
4	4	5	5	4	4	4	2	2	2	4	4	4	4	4
4	4	4	4	4	4	4	4	4	3	4	4	4	4	4
4	4	3	4	4	4	4	4	4	3	4	4	2	2	2
4	4	4	2	3	3	3	2	2	2	3	3	2	2	2
4	4	4	4	4	4	4	1	1	2	5	3	4	4	3
4	4	4	4	4	4	4	1	1	2	5	2	4	4	4
5	5	5	4	4	4	5	1	2	2	5	3	4	4	3
4	4	4	4	4	4	4	2	2	1	5	3	4	4	3
4	4	4	4	4	4	4	2	2	2	5	2	4	4	3
4	4	3	3	4	3	5	1	2	2	4	2	4	4	4
4	4	4	3	4	4	4	3	3	3	4	3	4	4	3

4	5	4	3	4	5	1	5	4	3	3	4	4	3	2
5	4	5	3	4	5	2	4	3	3	2	4	4	3	4

5	5	4	4	5	5	1	4	4	3	2	5	4	4	5
5	5	4	4	4	4	1	4	3	3	2	4	4	4	2
5	5	5	3	4	4	1	3	3	3	1	4	3	3	4
5	5	4	3	4	4	2	4	3	3	2	4	3	3	2
5	5	4	3	4	4	2	4	3	3	2	4	3	4	3
5	5	4	3	4	4	2	4	3	3	2	4	3	3	2
5	4	4	3	4	4	1	4	3	3	4	5	5	5	3
5	4	4	4	5	5	1	4	4	5	2	5	4	4	5
4	4	4	4	5	5	1	4	3	3	4	4	4	5	3
4	5	4	4	5	5	2	4	3	2	2	5	4	4	2
4	5	5	4	5	4	1	4	3	3	5	4	4	5	3
4	5	4	4	4	5	3	4	3	3	2	4	4	3	3
5	5	4	3	4	4	2	4	3	3	2	4	4	3	3
5	5	5	3	4	4	1	4	2	2	2	2	2	2	3
4	4	4	4	4	5	2	4	3	3	2	5	4	4	4
5	5	4	3	4	4	1	4	3	3	2	4	3	4	3
5	4	4	4	5	4	2	4	4	3	3	5	4	4	5
5	5	4	4	5	5	2	4	3	3	4	4	4	5	3
5	4	4	4	5	5	1	4	3	2	2	4	4	4	2
4	4	4	4	4	4	2	4	4	4	2	2	3	2	4
5	5	5	4	4	4	1	4	3	3	3	4	4	3	5
4	4	4	4	4	4	1	4	2	2	2	2	2	2	4
4	3	3	2	3	3	1	3	2	2	3	4	4	3	3
4	4	4	4	5	5	1	4	2	2	2	2	4	3	4
4	5	5	4	4	4	1	5	4	4	4	4	2	2	4
5	5	5	2	4	4	1	5	2	2	2	2	2	2	4
5	5	5	2	4	4	1	5	2	2	2	2	2	2	4
5	5	5	4	4	4	1	3	3	3	2	2	2	2	4
5	5	5	4	4	4	1	3	4	4	2	2	2	2	5
5	5	5	4	4	4	1	4	4	4	2	2	2	2	4
4	4	4	2	2	4	1	3	2	2	2	2	2	2	5
5	5	5	3	4	4	1	3	3	3	2	2	3	4	4
3	3	4	2	3	3	4	2	2	3	4	3	3	3	2
4	4	4	3	3	3	2	3	2	3	4	3	4	4	3
4	3	4	2	3	3	4	2	2	2	4	3	3	3	3
4	4	4	3	3	3	4	3	2	3	4	3	4	4	3
3	3	4	3	3	3	4	2	2	3	4	3	3	3	3
4	4	4	3	4	4	5	3	3	2	4	3	4	4	3
4	4	4	3	3	3	4	3	3	3	4	3	4	4	3
4	4	4	3	3	3	4	3	3	3	4	3	4	4	3
4	4	4	3	3	3	5	3	3	3	5	3	3	3	3
4	4	4	3	4	4	4	2	2	2	4	2	3	3	3
3	3	3	2	2	2	2	2	2	2	3	3	3	2	2
4	5	5	3	3	3	3	4	3	3	4	2	3	3	2
4	4	3	2	3	3	3	1	2	3	3	2	2	2	2
5	5	5	2	2	3	3	2	1	3	3	2	2	2	3
3	4	4	3	3	3	4	3	2	2	3	2	3	3	3
4	4	5	3	3	3	4	2	2	2	4	2	3	3	3
4	4	4	4	4	3	4	3	2	2	3	2	3	3	4
5	4	4	3	3	3	4	2	3	2	3	4	3	3	3

3	3	4	3	3	2	3	2	3	3	3	4	3	3	3
4	4	3	2	2	2	3	2	2	3	4	2	2	2	3
4	4	4	3	3	3	4	3	3	2	3	3	3	3	3
4	4	4	3	3	3	4	2	2	2	3	2	2	3	3
3	3	4	2	2	1	1	2	2	2	3	2	2	2	2
3	4	4	2	3	3	3	2	2	2	3	2	3	3	3
5	5	5	5	5	5	5	5	5	1	5	5	5	5	5
5	5	5	4	4	4	4	4	4	1	5	1	5	5	5
5	5	5	5	5	5	1	4	4	1	5	3	5	5	5
5	5	5	5	5	5	5	5	5	1	5	3	5	5	5
5	5	5	5	5	5	5	5	5	1	5	4	5	5	5
5	5	5	4	5	5	5	5	5	2	5	3	5	5	5
5	5	5	5	5	5	5	3	3	2	5	3	5	5	5
5	5	5	5	5	5	5	5	5	1	5	1	5	5	5
5	4	4	5	5	5	5	4	4	2	5	1	4	4	5
5	5	5	5	5	5	5	5	5	1	5	1	5	5	5
5	5	5	5	5	5	5	3	3	1	5	1	5	5	5
5	5	5	5	5	5	5	3	4	1	5	2	5	5	5
5	5	5	5	5	5	5	3	3	2	5	1	5	5	5

3	4	4	4	4	1	4	2	2	2	4	3	3	4	4
3	4	4	4	4	1	4	2	2	2	4	3	3	4	4
4	4	2	4	4	1	4	1	2	3	4	3	3	3	4
4	4	4	4	4	1	4	2	2	2	4	4	4	4	4
3	4	4	4	4	1	4	2	2	2	4	4	4	4	4
3	4	4	4	4	2	4	2	3	2	4	4	4	4	4
3	4	4	4	4	1	4	2	3	2	4	4	3	4	4
4	4	4	4	4	1	4	2	3	2	4	4	4	4	4
4	4	4	4	4	1	4	2	3	2	4	4	4	4	4
4	4	4	4	4	1	4	2	2	2	4	3	3	4	4
4	4	4	4	4	1	4	2	3	2	4	3	3	4	4
3	4	4	4	4	1	2	2	2	4	4	3	4	4	4
3	4	4	4	4	1	4	2	2	2	4	3	3	4	4
3	4	4	4	4	1	4	2	2	2	4	4	4	4	4
4	4	4	3	4	4	4	1	4	2	2	2	4	3	3
4	3	4	4	4	4	1	4	2	2	2	4	3	3	4
4	3	4	4	4	4	1	4	2	2	2	4	3	3	4
4	4	4	4	4	4	1	4	2	2	2	4	3	3	4
4	4	4	4	4	4	1	4	2	2	2	4	3	3	4
4	3	4	4	4	4	1	4	1	1	2	4	3	3	4
4	3	4	4	4	4	1	4	2	2	2	4	4	4	4
4	4	4	4	4	4	1	4	2	2	2	4	4	4	4
4	4	4	4	4	4	1	4	2	2	2	4	3	3	4
4	3	4	4	4	4	1	4	2	2	2	4	3	3	4
4	3	4	4	4	4	1	4	2	2	2	4	3	3	4
4	3	4	4	4	4	1	4	2	2	2	4	3	3	4
4	4	4	3	4	4	2	4	2	2	3	4	4	4	3
3	3	4	3	3	3	2	3	2	2	2	4	3	3	2
4	4	4	4	4	4	2	4	2	2	3	3	4	4	3
4	4	4	3	3	3	2	3	3	3	3	3	3	3	2

4	4	4	3	3	3	1	3	2	3	3	3	3	2	2
4	4	4	3	3	3	1	3	2	2	3	4	3	3	2
4	4	4	3	3	3	1	3	2	2	3	3	3	3	2
3	3	3	2	3	3	1	3	2	2	3	3	3	3	3
3	3	4	2	3	3	1	3	2	2	3	3	2	2	2
4	3	3	3	4	4	1	3	2	2	3	3	2	2	2
4	3	4	2	3	3	1	3	1	1	4	2	2	2	3
4	3	4	3	3	3	1	3	1	1	3	3	2	2	2
4	4	4	4	4	4	4	2	2	2	4	4	4	3	4
5	5	5	3	3	3	3	1	1	1	4	4	3	3	4
4	4	4	3	3	4	4	2	2	2	4	4	4	3	4
4	5	5	4	4	4	4	2	2	2	4	5	4	4	4
4	4	4	3	3	3	4	2	3	2	4	4	4	3	4
4	4	4	4	4	4	4	2	2	2	4	4	4	4	4
4	4	4	4	4	4	4	2	2	2	4	4	4	4	4
4	4	4	4	4	4	4	1	1	4	4	4	4	4	4
4	4	4	4	4	4	4	2	2	2	4	5	4	4	4
5	5	5	4	4	4	4	2	2	4	4	5	4	4	4
3	3	3	2	4	3	4	2	2	2	4	4	2	2	2
4	4	4	4	4	4	4	4	4	1	4	4	4	4	4
3	3	3	2	4	3	3	2	2	2	2	4	2	2	2
3	3	3	2	2	2	2	2	2	2	3	4	2	2	2
3	3	3	2	3	3	4	2	2	2	3	4	3	2	2
4	4	4	3	4	3	4	2	2	2	4	4	2	2	2
4	4	4	3	4	4	4	2	2	2	4	4	3	2	2
4	4	4	3	4	3	4	3	3	2	4	4	4	4	3
4	4	4	4	4	4	4	4	4	2	4	4	4	4	4
4	4	4	4	4	4	4	4	4	2	4	4	4	4	4
4	4	4	3	4	3	4	3	3	2	4	4	3	3	3
3	3	3	2	3	3	2	2	2	1	3	4	3	2	3
4	4	4	4	4	4	4	4	4	1	4	4	4	4	4
3	3	3	2	3	3	3	2	2	1	3	4	3	2	3
4	4	4	3	3	3	4	2	2	1	3	4	3	3	3
4	4	4	4	4	4	4	3	4	1	4	5	4	4	4
3	3	3	3	3	3	3	2	2	1	3	4	3	3	4
3	3	3	3	3	3	3	2	2	2	4	4	3	3	3
4	4	3	3	4	4	4	3	3	2	4	4	4	4	4
4	4	4	4	4	4	4	3	3	2	4	4	4	3	3
4	4	4	3	3	3	3	1	1	1	3	5	3	3	3
4	4	4	3	3	3	3	1	1	1	4	5	3	3	3
3	3	3	3	3	3	3	3	3	3	3	3	3	3	3
4	4	4	3	3	3	4	1	1	3	3	5	3	3	1
4	4	4	3	3	3	3	1	1	1	3	5	3	3	3
4	4	4	3	3	3	3	1	1	1	3	4	3	3	3
5	5	5	3	3	3	4	2	3	2	4	5	3	3	3
5	5	5	3	3	3	4	1	2	1	4	5	3	3	3
4	4	4	4	4	4	2	2	2	2	4	4	2	3	3
1	1	1	5	5	5	5	1	1	5	5	1	5	5	5
1	2	2	1	1	1	1	1	1	1	2	2	1	1	1

4	4	4	3	3	3	4	1	1	1	4	5	3	3	1
4	3	4	4	4	4	1	4	2	2	2	4	3	3	4
4	4	4	4	4	4	1	4	2	2	2	4	3	3	4
4	3	4	4	4	4	1	4	1	1	2	4	3	3	4
4	3	4	4	4	4	1	4	2	2	2	4	4	4	4
4	4	4	4	4	4	1	4	2	2	2	4	4	4	4
4	4	4	4	4	4	1	4	2	2	2	4	3	3	4
4	3	4	4	4	4	1	4	2	2	2	4	3	3	4
4	3	4	4	4	4	1	4	2	2	2	4	3	3	4
4	3	4	4	4	4	1	4	2	2	2	4	3	3	4
4	3	4	4	4	4	1	4	2	2	2	4	3	3	4
4	3	4	4	4	4	1	4	2	2	2	4	3	3	4
4	3	4	4	4	4	1	4	2	2	2	4	3	3	4
4	3	4	4	4	4	1	4	2	2	2	4	3	3	4
4	3	4	4	4	4	1	4	2	2	2	4	3	3	4
4	4	4	3	3	3	4	1	1	1	4	5	3	3	3
4	4	2	4	4	4	4	4	2	2	4	1	2	2	2
4	4	4	4	4	4	2	2	2	2	4	4	3	3	3
5	5	5	5	5	5	5	1	1	1	2	2	2	1	1
4	4	3	3	3	3	3	2	3	2	3	3	4	3	3
5	5	5	5	5	5	5	1	1	1	5	3	4	4	2
1	1	1	5	5	4	5	1	2	1	4	2	4	1	2
4	4	3	3	3	3	3	1	2	2	3	4	3	3	1
4	4	4	3	3	3	4	2	3	2	4	5	2	2	3
3	3	3	3	3	3	3	2	3	3	3	3	2	3	3
4	5	5	1	4	4	5	2	2	4	4	5	4	4	2
4	4	4	1	2	3	3	1	1	3	4	5	1	2	1
4	5	5	1	4	5	4	1	4	3	4	2	5	4	2
4	5	5	2	4	4	4	1	2	4	4	1	4	4	1
4	5	5	1	4	4	4	1	2	4	4	1	4	4	1
5	5	5	2	3	4	4	1	1	3	4	5	1	2	1
4	4	3	2	3	2	5	1	1	2	2	3	2	2	1
4	4	3	1	4	5	4	1	2	2	4	2	5	4	2
4	4	3	2	3	2	3	1	1	2	2	3	2	2	1
4	4	3	1	4	5	4	1	2	3	4	1	5	4	2
4	4	3	1	4	5	4	1	2	2	3	1	5	4	2
5	4	3	1	4	5	4	1	2	3	4	2	5	4	2
4	4	4	1	4	5	4	2	2	5	4	5	5	3	5
4	3	5	1	2	2	2	1	2	4	4	5	2	2	1
3	3	4	1	4	5	4	2	2	5	4	5	5	3	2
3	4	3	2	3	3	3	1	2	4	4	5	2	2	1
4	4	5	2	4	4	4	1	2	4	4	1	4	4	1
4	4	3	2	5	4	5	1	2	2	4	5	4	4	2
3	3	3	2	5	2	5	1	2	2	4	5	4	2	4
5	5	5	2	5	4	5	1	2	3	4	5	4	2	4
4	3	4	2	3	2	3	1	1	2	2	3	2	2	1
4	4	4	5	4	5	4	2	2	2	5	4	2	2	1
4	4	4	4	4	4	4	2	2	2	4	4	4	4	4
4	4	5	4	4	4	4	2	2	2	4	4	3	3	3
5	5	5	4	4	4	4	3	3	2	4	1	4	4	4
3	3	4	4	4	4	4	2	2	2	3	4	3	3	3
4	4	4	3	3	3	3	1	3	3	3	3	4	4	4

5	5	4	5	5	5	4	2	2	2	5	4	3	3	1
5	4	5	4	5	5	5	2	2	2	4	4	1	3	2
4	4	4	4	4	5	5	2	2	2	5	4	1	3	2
5	5	5	4	5	4	4	2	2	2	4	4	1	3	1
4	4	5	4	5	5	4	2	2	2	3	4	4	3	2
4	5	4	4	4	4	4	2	2	2	4	4	3	3	2
4	4	4	2	2	2	2	2	2	2	3	2	3	3	1
4	4	4	<b>3</b>	<b>4</b>	<b>4</b>	<b>4</b>	<b>3</b>	<b>3</b>	<b>2</b>	<b>4</b>	2	3	3	3
4	5	4	4	4	4	4	2	3	2	4	2	2	2	2
4	5	4	3	3	3	4	2	2	2	4	2	2	2	2
4	4	4	2	2	2	2	1	2	2	3	2	3	3	4
4	4	4	3	3	3	3	3	2	2	3	2	4	3	3
4	4	4	2	3	2	3	2	2	2	3	2	4	3	3
4	4	4	5	5	5	5	3	3	3	4	4	4	4	3
4	4	4	4	4	3	4	2	2	3	4	4	4	3	3
4	4	4	4	4	4	4	3	4	1	4	4	<b>3</b>	<b>3</b>	<b>3</b>
5	4	4	4	4	4	4	3	3	3	4	1	3	3	3
4	4	3	4	4	4	5	3	4	2	3	1	4	4	4
4	4	4	2	5	5	3	2	2	3	5	2	4	4	4
4	3	4	3	3	3	3	3	3	3	3	3	4	4	4
4	4	4	3	3	3	2	3	3	3	5	2	4	4	4
4	4	4	5	5	5	5	2	2	5	5	5	4	4	4
4	4	4	4	4	4	4	3	3	2	2	2	3	2	2
4	4	2	5	2	4	4	4	2	1	5	4	4	4	4
4	4	4	5	4	4	4	3	3	4	4	3	4	4	4
4	4	2	5	2	4	4	4	2	2	4	4	4	3	4
4	4	4	5	5	4	4	4	4	2	3	3	1	1	1
4	4	4	5	2	4	4	4	2	1	4	4	4	4	4
4	4	4	2	3	3	4	2	2	2	3	1	4	4	4
3	3	3	3	3	2	2	3	3	3	3	3	4	4	4
4	4	4	5	2	4	5	4	2	1	5	4	4	4	4
4	4	4	4	4	4	4	2	2	2	4	2	4	4	4
4	4	4	2	2	1	3	3	4	3	3	3	4	4	4
4	4	4	5	2	4	4	4	2	1	5	4	4	3	4
5	5	5	4	4	4	5	3	3	2	4	2	3	3	4
5	5	5	3	3	3	4	3	2	2	3	2	3	3	3
4	4	4	3	3	3	3	3	3	2	4	2	4	4	4
1	1	1	3	3	3	3	2	3	2	3	2	3	3	3
5	5	4	2	2	2	2	1	1	2	2	2	3	3	3
5	5	4	4	4	4	5	4	2	2	4	2	3	4	3
5	5	4	4	4	4	5	3	3	2	4	2	3	4	3
5	5	4	5	4	5	4	2	2	2	4	4	3	4	3
5	5	4	4	4	4	4	3	3	2	4	2	3	4	3
5	4	4	3	3	3	2	1	2	2	2	2	4	4	5
5	4	4	4	4	3	3	2	1	2	3	2	4	4	5
5	5	4	4	4	4	4	3	3	2	3	2	3	4	3
5	5	4	2	3	3	3	2	2	2	3	2	3	4	3
5	5	4	3	3	3	3	2	1	2	3	2	3	4	3
5	5	4	5	4	4	5	4	4	3	4	2	3	4	3
5	5	4	4	4	4	4	3	3	2	4	2	3	3	3

5	5	4	4	4	4	4	3	3	2	3	2	3	3	3
4	4	4	3	3	3	3	3	2	2	2	2	4	4	4
4	4	4	5	4	4	5	4	5	3	5	4	3	3	3
4	4	4	3	3	4	4	2	1	3	4	2	3	3	3
4	4	4	3	3	3	4	2	2	2	4	2	3	3	3
4	4	4	3	3	4	4	3	2	2	4	2	3	3	3
4	4	4	4	4	4	4	2	2	2	4	4	3	3	3
4	4	4	4	4	4	4	3	3	2	4	1	3	3	3
4	4	4	4	4	4	4	2	2	2	3	4	3	3	3
4	4	4	3	3	3	3	1	3	3	3	3	3	3	3
4	4	4	5	5	5	4	2	2	2	5	4	3	3	3
4	4	4	4	5	5	5	2	2	2	4	4	4	3	4
4	4	4	4	4	5	5	2	2	2	5	4	4	3	4
4	4	4	4	5	4	4	2	2	2	4	4	4	4	4
4	4	4	4	5	5	4	2	2	2	3	4	4	4	4
4	4	4	4	4	4	4	2	2	2	4	4	4	4	4
5	4	5	2	2	2	2	2	2	2	3	2	5	4	3
4	4	5	<b>3</b>	<b>4</b>	<b>4</b>	<b>4</b>	<b>3</b>	<b>3</b>	<b>2</b>	<b>4</b>	2	5	4	3
5	4	4	4	4	4	4	2	3	2	4	2	4	3	2
5	4	4	3	3	3	4	2	2	2	4	2	5	3	2
5	4	4	2	2	2	2	1	2	2	3	2	5	3	2
4	4	5	3	3	3	3	3	2	2	3	2	4	4	3
4	4	4	2	3	2	3	2	2	2	3	2	3	3	4
5	5	4	5	5	5	5	3	3	3	4	4	4	3	3
5	5	4	4	4	3	4	2	2	3	4	4	4	3	2
5	5	4	4	4	4	4	3	4	1	4	4	4	3	2
5	4	5	4	4	4	4	3	3	3	4	1	3	3	4
5	5	5	4	4	4	5	3	4	2	3	1	4	4	3
4	5	5	3	3	4	1	3	3	2	1	3	4	3	3
5	5	3	3	3	1	2	3	3	1	4	5	3	3	2
5	4	4	4	4	4	1	3	3	3	1	4	5	3	2
4	4	5	2	2	3	1	3	3	3	2	4	2	2	2
5	4	4	3	3	3	1	3	3	3	1	4	3	3	2
5	5	5	4	4	4	1	3	2	2	2	4	3	3	4
4	4	5	3	4	4	1	2	3	2	1	4	3	3	4
4	4	4	3	3	4	1	3	2	2	1	3	3	3	3
4	4	4	3	3	3	1	3	4	2	1	3	3	3	3
4	4	4	3	3	4	4	3	2	2	1	4	3	3	2
5	5	5	4	4	4	1	4	3	3	1	4	4	4	4
5	5	5	4	4	4	1	4	2	3	1	3	4	4	4
4	4	4	3	4	4	1	4	2	2	3	4	2	3	4
4	4	4	4	4	4	4	4	3	3	3	4	4	4	4
3	4	4	4	4	4	1	3	3	3	2	4	2	3	4
5	5	5	3	4	3	1	5	1	1	1	5	4	3	3
4	4	4	2	2	2	2	3	2	2	3	4	4	4	4
4	4	4	4	4	3	2	4	2	2	2	3	3	3	3
5	5	5	3	5	5	1	5	1	1	5	5	5	5	5
4	3	4	4	4	4	2	4	2	2	3	4	4	4	4
4	4	4	3	3	2	2	4	1	2	2	2	2	2	2
4	4	4	3	4	3	2	5	2	2	2	3	2	2	3

4	4	5	2	3	2	1	3	1	2	2	3	2	3	3
5	5	5	2	3	4	1	3	2	2	1	4	5	3	3
3	3	4	2	2	3	1	3	1	2	1	3	5	2	2
4	4	4	2	2	3	1	3	2	2	1	4	5	3	3
5	5	4	3	4	4	1	2	2	2	2	4	5	3	4
5	4	5	3	4	3	1	3	3	2	1	4	5	3	3
4	4	4	4	4	4	1	3	2	2	1	3	5	3	4
5	5	5	2	2	3	3	1	3	2	3	3	3	4	2
4	4	5	2	1	2	1	2	2	1	2	3	1	2	2
4	5	4	3	3	4	1	3	3	2	1	3	5	4	3
4	4	4	3	3	1	2	3	3	1	4	5	3	3	3
5	4	4	4	4	4	1	3	3	3	1	4	5	5	3
4	4	4	4	4	4	1	3	2	2	4	4	4	4	4
4	4	4	2	2	2	1	4	2	2	1	4	2	2	4
4	4	4	3	4	4	2	4	3	3	4	4	3	3	4
5	4	4	4	4	3	1	4	2	3	4	4	3	3	4
4	4	4	3	3	3	1	3	3	3	2	4	3	3	4
4	4	4	4	4	4	1	4	1	1	2	4	4	4	4
4	4	4	4	4	4	2	4	1	1	2	4	4	4	4
4	4	4	4	4	4	1	4	3	3	2	4	4	4	4
5	4	5	2	2	2	2	2	2	2	4	4	2	2	2
4	4	4	4	4	4	4	4	4	3	4	4	4	4	4
4	4	4	4	4	4	4	4	4	3	4	4	4	4	4
3	3	4	3	4	4	4	1	2	2	4	4	4	3	2
4	4	4	2	3	3	4	2	2	2	4	3	3	3	3
4	4	4	3	3	3	5	3	2	2	4	3	3	3	3
4	4	4	3	4	4	4	1	1	1	5	4	4	4	3
5	4	4	3	4	4	4	2	2	1	5	4	4	2	2
4	4	4	2	4	4	4	1	1	2	5	4	4	4	2
3	4	4	4	4	4	4	1	2	2	5	3	4	4	3
4	4	4	4	4	4	4	1	1	2	5	3	4	4	3
4	4	4	4	4	4	4	1	1	2	5	2	4	4	4
5	5	5	4	5	5	5	3	3	1	4	3	5	5	5
4	4	4	3	5	5	5	2	2	1	4	3	4	4	5
5	5	5	3	5	5	5	2	2	1	4	3	3	3	5
5	5	5	4	5	5	5	3	3	1	4	3	4	4	5
5	5	5	4	5	5	5	3	3	1	4	3	4	4	5
5	5	5	4	5	5	5	3	3	2	4	3	4	4	4
3	3	3	3	3	3	3	3	3	1	4	3	4	4	5
5	5	5	4	5	5	5	3	3	1	4	3	3	3	5
5	5	5	4	4	4	5	3	3	1	4	2	3	3	3
5	5	5	4	5	5	5	3	3	1	4	3	5	5	5
4	4	4	3	5	5	5	2	2	1	4	3	4	4	5
5	5	5	3	5	5	5	2	2	1	4	3	3	3	5
5	5	5	4	5	5	5	3	3	1	4	3	4	4	5
5	5	5	4	5	5	5	3	3	2	4	3	4	4	4
3	3	3	3	3	3	3	3	3	1	4	3	4	4	5
5	5	5	4	5	5	5	3	3	1	4	3	3	3	5
5	5	5	4	4	4	5	3	3	1	4	2	3	3	3



4	4	4	4	5	5	5	3	3	2	3	2	4	4	5
5	5	5	4	4	4	4	3	3	2	4	1	4	4	5
4	4	4	4	4	4	4	2	2	2	4	4	4	3	4
5	5	5	3	3	3	3	1	1	1	4	4	3	3	4
4	4	4	3	3	4	4	2	2	2	4	4	4	3	4
4	5	5	4	4	4	4	2	2	2	4	5	4	4	4
4	4	4	3	3	3	4	2	3	2	4	4	4	3	4
4	4	4	4	4	4	4	2	2	2	4	4	4	4	4
4	4	4	4	4	4	4	2	2	2	4	4	4	4	4
4	4	4	4	4	4	4	1	1	4	4	4	4	4	4
4	4	4	4	4	4	4	2	2	2	4	5	4	4	4
5	5	5	4	4	4	4	2	2	4	4	5	4	4	4
4	4	4	3	3	3	2	2	2	4	4	5	3	3	4
5	5	5	4	4	4	4	3	3	4	5	5	5	5	5
4	4	4	4	4	4	4	2	2	1	4	4	4	4	4
3	3	3	2	3	3	3	2	2	2	2	4	2	2	2
3	3	3	3	4	4	4	3	3	2	4	3	3	4	4
3	3	3	3	4	4	4	2	3	2	4	3	3	4	3
5	4	5	4	4	4	3	2	2	5	4	1	3	3	2
4	3	3	3	4	4	4	2	3	2	4	3	3	3	3
3	3	3	4	4	4	4	2	3	2	4	3	3	3	3
4	3	3	3	4	4	4	2	2	2	3	4	4	4	3
3	3	3	3	4	4	4	2	3	2	4	3	4	4	3
3	3	3	3	4	4	4	2	3	2	4	3	4	4	4
5	4	4	5	5	5	5	5	5	5	5	5	3	5	5
3	3	3	4	4	4	4	2	3	2	4	3	4	4	4
3	3	3	4	4	4	4	2	3	2	4	3	4	4	4
3	3	3	4	4	4	4	3	3	2	4	3	4	4	4
4	3	4	3	4	4	4	2	3	2	4	3	3	3	3
4	3	3	3	4	4	4	2	3	2	4	3	4	4	3

--	--	--	--	--	--	--	--	--	--	--	--	--	--	--

800

13

41

164

412

0

170











jasama-Hub. Sosial				Dimensi Sikap Pemerintah										
Q31	Q32	Q33	Q34	Q35	Q36	Q37	Q38	Q39	Q40	Q41	Q42	Q43	Q44	Q45
3	4	3	4	4	4	5	3	4	4	4	5	5	5	5
4	4	4	4	4	4	5	4	4	4	4	5	5	5	5
5	2	3	4	4	4	5	3	4	4	4	5	5	5	5
5	2	3	4	4	4	5	3	4	4	4	5	5	5	5
5	2	3	4	4	4	5	3	4	4	4	5	5	5	5
5	3	4	4	4	4	5	3	3	4	4	5	5	5	5
5	2	3	4	4	4	5	3	4	4	4	5	5	5	5
5	2	3	4	4	4	5	3	4	4	4	5	5	5	5
4	3	3	4	4	4	4	4	4	4	3	5	5	4	4
4	2	3	4	4	4	4	4	4	5	5	4	5	4	4
4	2	3	4	4	4	4	4	4	4	4	5	4	4	4
4	3	3	3	4	4	4	5	5	5	4	4	4	4	4
3	2	3	4	4	4	5	4	4	5	5	4	5	4	4
4	2	3	4	4	4	4	4	4	5	5	4	4	4	5
3	1	3	3	4	4	4	4	4	5	5	5	4	4	5
4	2	3	3	4	4	4	4	4	4	5	5	4	4	4
3	2	3	3	4	4	4	4	4	4	4	5	4	4	4
3	2	2	3	4	5	4	4	4	4	4	5	5	4	4
4	2	2	4	4	4	4	4	4	4	4	5	5	5	5
4	2	3	4	5	4	4	4	4	4	4	5	4	5	4
4	2	3	4	5	4	5	4	4	4	4	5	5	5	4
4	2	3	4	5	4	5	4	4	4	4	5	5	5	5
4	2	3	4	5	4	5	4	4	4	4	5	5	5	4
4	2	3	4	5	4	5	4	4	4	4	5	5	5	4
4	4	3	3	4	4	4	4	4	4	4	4	4	4	4
4	3	3	3	4	4	4	4	4	4	4	4	4	4	4
4	2	3	4	5	4	5	4	4	4	4	5	5	5	5
4	2	3	4	5	4	5	4	4	4	4	5	5	5	5
4	2	3	4	5	4	5	4	4	4	4	5	5	5	4
4	2	3	4	5	4	5	4	4	4	4	5	5	5	4
4	4	3	3	4	4	4	4	4	4	4	4	4	4	4
4	3	3	3	4	4	4	4	4	4	4	4	4	4	4
4	2	3	4	5	4	5	4	4	4	4	5	5	5	5
4	2	3	4	5	4	5	4	4	4	4	5	5	5	5
4	2	3	4	5	4	5	4	4	4	4	5	5	5	4
4	2	3	4	5	4	5	4	4	4	4	5	5	5	4
4	2	3	4	4	5	5	4	5	4	4	5	5	5	5
4	2	3	4	4	4	4	4	4	5	4	5	5	5	4
4	2	3	4	5	4	5	4	4	4	4	5	5	5	5
4	2	3	4	5	4	5	4	4	4	4	5	5	5	5
4	2	3	4	5	4	5	4	4	4	4	5	5	5	5
4	2	2	3	4	4	4	4	4	4	3	5	5	5	5
4	3	3	3	4	4	4	5	5	5	3	5	5	5	4

5	3	5	5	5	5	5	5	5	5	5	5	4	4	5
5	2	5	4	5	5	5	5	5	5	5	5	5	5	5
5	4	5	5	5	5	5	5	5	5	5	5	5	5	5
5	4	5	5	5	4	5	5	5	5	5	4	4	4	5
5	5	5	5	5	5	5	5	5	5	4	5	5	5	5
5	3	5	4	4	3	4	5	5	5	4	5	4	4	4
4	3	3	5	3	3	3	4	3	3	3	4	4	4	4
4	4	4	3	3	2	3	2	3	2	3	4	3	3	4
4	3	3	4	4	4	5	4	5	5	3	5	5	5	5
4	1	2	3	4	3	5	5	5	4	4	4	4	4	5
5	4	4	4	4	4	4	3	4	4	4	4	4	4	5
4	4	2	4	2	3	3	3	3	2	2	5	5	5	5
5	5	5	5	5	5	5	4	4	4	4	4	5	5	5
4	3	3	2	3	3	3	3	3	3	3	4	4	4	4
3	3	3	2	3	3	3	3	3	3	3	4	4	4	4
4	3	3	2	3	3	3	3	3	3	3	4	4	4	4
5	3	3	2	3	3	3	3	3	3	3	4	4	4	4
4	4	4	3	3	4	3	3	3	3	3	3	3	3	3
4	4	4	3	3	3	3	3	3	3	3	3	3	3	3
4	4	4	3	3	3	3	3	3	3	3	3	3	3	3
4	3	3	3	3	3	3	3	3	3	4	4	4	4	4
4	4	4	4	3	3	3	3	3	3	3	3	3	3	3
4	3	3	4	3	3	3	3	3	3	3	3	3	3	3
4	4	3	2	3	3	3	3	3	3	3	4	4	4	4
4	4	4	2	3	3	3	3	3	3	3	4	4	4	4
4	4	2	3	3	3	3	3	3	3	3	4	4	4	4
5	2	2	2	3	3	3	3	3	3	3	4	4	4	4
5	3	3	4	5	5	4	4	4	4	4	5	5	5	4
4	2	2	2	5	5	4	5	4	4	2	4	4	4	4
4	2	2	2	4	4	4	4	4	5	2	4	4	4	4
4	1	1	2	4	4	4	4	4	4	2	4	4	4	4
1	1	1	1	1	2	2	1	1	1	2	2	2	2	2
4	5	3	4	4	3	3	4	4	4	5	5	5	5	4
4	2	2	2	4	4	4	5	4	4	2	4	4	4	4
4	2	2	2	5	5	4	5	5	4	2	5	5	5	5
4	2	3	4	3	3	5	4	5	2	2	5	4	3	5
4	2	3	4	4	5	5	4	4	5	2	5	5	5	5
4	5	4	4	4	3	5	4	4	5	2	5	5	5	4
4	4	4	5	5	5	5	4	4	4	4	4	4	4	4
4	4	3	4	4	4	4	4	5	4	3	3	3	3	3
4	1	1	1	5	4	4	4	5	4	2	5	5	4	4
4	2	2	1	4	4	4	4	4	4	5	5	4	4	4



4	2	2	2	4	4	4	5	5	4	2	4	4	4	4
4	1	1	2	4	4	4	5	5	5	2	4	4	4	4
4	2	2	1	4	4	4	5	5	4	2	4	4	4	4
3	3	3	5	4	5	4	5	4	5	4	4	4	4	4
2	2	2	4	4	5	4	5	4	4	4	4	5	4	4
4	2	2	3	3	3	3	3	4	4	4	3	3	4	4
3	4	4	4	4	4	3	3	3	3	3	3	3	3	5
3	3	3	3	4	4	4	4	4	5	5	5	5	3	3
5	3	4	3	3	4	4	3	4	3	3	3	4	4	4
4	4	4	5	4	4	4	3	3	4	4	3	4	4	4
4	4	2	2	4	4	4	5	5	5	5	5	5	5	5
3	3	3	3	4	4	4	3	4	3	4	4	4	4	3
5	5	5	3	4	4	3	3	3	3	4	4	5	5	5
4	2	2	2	4	4	4	4	4	4	2	4	4	4	4
4	2	2	2	4	4	4	4	4	4	4	2	4	4	4
4	2	2	3	4	4	4	5	5	4	3	4	4	4	4
1	2	4	2	4	4	4	4	4	4	2	4	4	4	4
4	1	2	2	4	4	4	5	5	4	2	5	5	4	4
2	2	2	4	4	4	4	5	4	2	4	4	4	4	4
4	2	2	2	4	4	4	5	5	4	2	4	4	4	4
4	2	2	2	4	4	4	5	5	4	2	4	4	4	4
4	2	2	2	4	4	4	4	4	4	2	4	4	4	4
4	2	2	2	4	4	4	5	5	4	2	4	4	4	4
4	2	2	2	4	4	4	4	4	4	1	4	4	4	4
4	2	2	2	4	4	4	4	4	4	2	4	5	5	4
4	2	2	2	4	4	5	4	4	5	2	4	5	4	5
4	1	1	2	4	4	4	5	4	4	1	4	5	5	4
2	2	4	2	4	4	4	5	5	4	1	4	4	4	4
2	2	2	2	3	3	3	3	3	4	4	4	4	4	4
4	2	2	2	4	4	4	4	5	4	1	4	4	5	5
4	2	2	2	4	4	4	5	5	5	4	4	4	4	4
2	2	1	4	4	4	4	5	4	2	5	5	4	4	4
4	1	1	2	4	4	4	4	4	4	2	4	4	4	4
4	1	1	2	4	4	4	5	4	4	2	4	4	4	4
4	4	4	5	4	4	4	4	4	4	5	4	4	4	4
4	2	2	2	4	4	4	4	4	4	1	4	4	4	4
4	2	2	3	4	4	4	5	4	4	4	4	5	3	3
4	1	1	2	5	5	4	5	4	4	1	4	4	4	4
4	1	1	1	4	4	4	4	4	4	2	4	4	4	4
4	1	1	2	4	4	4	4	4	4	2	4	4	4	4
4	2	2	2	4	4	4	4	4	4	2	4	4	4	4
4	2	2	2	4	4	4	4	4	4	2	4	4	5	5

4	2	3	1	4	4	4	5	5	4	1	4	4	5	5
4	1	1	2	4	4	4	4	4	4	2	4	4	4	4
4	1	1	2	4	4	4	4	4	4	2	4	4	4	4
4	1	1	1	4	4	4	5	5	4	1	4	4	5	4
4	2	2	1	4	4	5	5	5	4	2	4	4	4	4
4	1	1	1	4	4	4	5	5	4	2	4	4	4	4
4	1	1	2	4	4	4	5	5	5	1	4	4	4	4
4	2	2	2	4	4	4	5	5	4	2	4	4	4	4
4	1	1	2	4	4	4	4	4	4	2	4	4	4	4
4	2	2	1	4	4	4	4	5	5	2	1	4	4	4
4	2	2	1	4	4	4	4	4	5	2	4	4	4	4
5	5	5	4	5	4	4	4	4	4	4	4	5	5	4
4	4	5	4	5	4	4	4	4	4	5	5	4	5	5
4	4	3	5	5	4	4	4	5	5	5	5	5	4	5
4	4	4	4	5	5	5	4	4	4	4	5	5	5	5
4	4	3	4	5	5	4	4	4	4	4	5	5	5	5
4	4	4	4	5	4	4	4	4	4	4	5	5	5	4
4	4	4	4	5	5	4	4	4	4	4	5	5	5	5
4	4	4	4	5	5	4	4	4	4	4	5	5	5	5
5	4	4	4	5	5	4	4	4	4	4	5	5	5	4
4	3	3	4	5	5	5	4	4	4	4	5	5	5	5
4	4	4	4	5	5	4	4	4	5	5	5	5	4	5
4	4	4	4	5	5	4	4	4	4	4	5	5	5	5
4	4	4	4	5	4	4	4	4	4	4	5	5	4	5
4	4	4	4	5	5	4	4	4	4	4	5	5	4	4
4	3	4	4	5	5	4	4	4	4	4	5	5	5	5
4	3	4	3	5	5	4	4	4	4	4	5	5	5	4
4	4	4	4	4	5	4	4	4	4	4	5	5	5	4
4	4	4	4	4	4	4	4	4	4	4	4	4	4	4
5	5	5	3	4	4	4	4	4	4	4	4	4	4	5
4	3	3	4	4	4	4	4	4	4	4	5	5	5	4
5	5	5	4	5	5	4	4	4	5	4	5	5	5	5
5	5	5	4	5	5	5	4	4	4	4	5	5	5	5
4	4	4	5	5	4	4	4	4	4	4	3	5	5	4
4	4	4	5	5	4	4	4	4	4	4	3	5	5	4
4	3	4	4	4	4	4	4	4	4	4	5	5	5	5
4	4	4	4	5	5	4	4	4	4	4	5	5	5	5
4	3	4	4	4	4	4	4	4	4	4	4	4	4	4
4	2	3	3	4	4	4	4	4	4	5	4	5	4	5
1	2	3	2	2	4	2	3	3	3	4	5	5	5	4
4	2	3	3	4	4	4	4	4	4	4	5	5	5	4
4	2	3	3	4	4	4	4	4	4	4	5	4	5	4

[illegible]

5	4	3	2	3	3	3	3	3	3	3	5	5	5	5
5	5	5	2	3	3	3	3	3	3	5	5	5	5	5
4	4	4	2	3	3	3	3	3	3	3	5	5	5	5
3	3	3	2	3	3	3	3	3	3	3	5	5	5	5
4	4	4	2	3	3	3	3	3	3	3	5	5	5	5
4	4	4	2	3	3	3	3	3	3	3	5	5	5	5
4	4	4	2	4	3	3	3	3	3	4	5	5	5	5
4	4	4	2	3	3	3	3	3	3	3	5	5	5	5
5	4	3	4	3	3	3	3	3	3	3	5	5	5	5
5	4	4	2	3	3	3	3	3	3	3	5	5	5	5
5	5	5	2	3	3	3	3	3	3	3	5	5	5	5
4	2	2	3	4	4	4	4	4	4	3	4	4	4	4
3	3	3	4	3	3	3	3	3	3	3	3	3	3	3
4	4	4	3	3	3	3	3	3	3	3	3	3	3	3
3	3	3	3	3	3	3	3	3	3	3	3	3	3	3
3	3	3	3	3	3	3	3	3	3	3	3	3	3	3
4	4	4	4	4	4	4	4	4	4	4	4	4	4	4
4	2	3	3	4	4	4	4	4	4	4	4	3	4	4
5	4	3	2	3	3	3	3	3	3	3	5	5	5	5
3	3	3	4	4	4	4	4	4	4	4	4	5	5	4
3	2	2	2	4	4	4	4	4	4	4	4	4	4	4
2	2	2	2	4	4	4	4	4	4	4	4	4	4	4
3	1	1	2	4	4	4	4	4	4	4	4	4	4	4
4	2	2	2	4	4	4	4	4	4	4	4	4	4	4
4	2	3	4	3	3	3	3	3	3	3	4	4	4	4
4	2	4	4	4	3	4	3	3	4	4	4	4	4	4
4	2	3	4	4	3	3	3	3	3	3	4	4	4	4
4	2	3	4	4	3	3	3	3	4	4	4	4	4	4
4	2	4	4	4	4	4	4	3	4	4	4	4	4	4
4	2	4	4	4	4	4	3	3	4	4	4	4	4	4
4	2	3	4	4	4	4	3	3	3	3	4	4	4	4
4	2	4	4	4	4	4	4	4	4	4	4	4	4	4
4	2	3	4	4	3	4	3	3	3	3	4	4	4	4
4	2	4	4	4	3	4	3	3	4	3	4	4	4	4
4	2	4	4	4	4	4	4	4	4	4	4	4	4	4
4	2	4	3	4	4	4	3	3	4	3	4	4	4	4
4	2	3	4	4	3	3	3	3	3	3	4	3	3	4
4	2	3	4	4	3	3	3	3	3	3	4	4	4	4
4	2	3	4	4	3	3	3	3	4	3	4	4	4	4
4	2	3	4	4	3	4	3	3	3	3	4	4	4	4

4	2	3	4	4	3	3	3	3	3	3	4	4	4	4
4	2	3	4	4	3	3	3	3	3	3	4	4	4	4
4	2	4	4	4	3	4	3	3	4	3	4	4	4	4
3	2	3	3	3	3	3	3	3	3	3	4	4	4	4
4	3	3	2	5	5	5	5	5	4	4	4	4	4	3
4	2	3	3	4	4	4	3	4	4	4	5	4	4	4
5	2	5	5	3	3	3	5	5	5	5	5	5	5	5
5	2	3	3	4	4	4	4	4	4	3	4	4	4	4
2	1	1	2	4	3	4	4	4	3	4	3	3	4	2
3	1	1	1	4	3	4	3	3	4	4	3	3	3	4
4	1	1	1	3	4	4	3	3	3	5	3	2	3	4
4	1	2	2	4	4	4	4	4	4	5	3	3	3	4
2	1	2	1	4	3	3	3	3	4	4	3	2	4	4
4	1	2	1	4	4	4	4	4	4	4	2	2	2	3
2	1	1	2	4	4	4	4	4	4	4	4	4	4	4
4	1	1	2	3	3	2	4	3	4	4	3	2	2	4
4	1	1	2	3	3	4	4	3	3	4	2	2	2	4
4	1	1	2	3	3	4	3	3	3	4	4	3	3	4
4	1	3	2	3	4	5	3	3	3	3	4	4	3	4
3	1	1	2	3	3	4	3	4	3	4	3	3	2	3
2	2	1	2	3	3	3	4	4	4	3	3	3	3	4
5	1	2	2	4	4	4	5	5	1	2	3	3	3	4
4	2	2	4	4	4	4	4	4	4	4	4	4	4	4
3	2	3	2	3	3	4	4	4	4	4	4	4	4	4
4	1	3	3	4	4	4	4	4	4	4	5	5	5	5
4	2	2	2	4	4	4	4	4	4	4	5	5	5	4
2	2	2	2	4	4	4	4	4	4	4	4	4	4	4
4	2	3	4	4	3	4	3	3	4	3	3	3	3	4
3	3	3	4	3	3	3	3	3	4	3	3	3	3	4
3	2	3	4	3	3	3	3	3	4	3	3	3	3	4
4	4	2	4	4	4	4	4	3	3	4	4	4	4	4
4	2	4	4	4	4	4	3	3	4	4	4	4	4	4
4	2	3	4	3	3	3	3	3	4	3	3	3	3	4
4	2	3	4	4	4	4	3	3	4	4	4	4	4	4
4	2	3	4	4	4	4	3	3	4	4	4	4	4	4
4	2	3	5	4	3	4	3	3	4	3	2	3	3	4
4	3	3	4	4	4	4	3	3	3	4	3	3	3	4
<b>4</b>	<b>4</b>	<b>4</b>	<b>4</b>	<b>4</b>	<b>4</b>	<b>4</b>	<b>4</b>	<b>4</b>	<b>4</b>	<b>4</b>	<b>4</b>	<b>4</b>	<b>4</b>	<b>4</b>
4	2	4	4	4	4	4	4	4	4	4	4	4	4	4
4	3	3	4	4	3	4	3	3	4	3	4	4	4	4
3	2	1	2	3	4	4	4	4	4	4	3	3	3	4
3	1	2	1	4	3	4	3	4	4	3	2	3	3	4

4	1	1	1	3	3	4	3	4	4	4	2	2	2	3
5	5	5	1	2	4	4	4	4	4	4	4	4	4	4
3	1	1	4	4	4	4	3	3	3	4	3	4	4	4
4	1	2	3	4	4	4	4	4	4	4	4	4	4	4
4	1	2	1	4	4	4	4	4	4	4	2	2	2	3
2	1	1	2	4	4	4	4	4	4	4	4	4	4	4
4	1	1	2	3	3	2	4	3	4	4	3	2	2	4
4	1	1	2	3	3	4	4	3	3	4	2	2	2	4
4	1	1	2	3	3	4	3	3	3	4	4	3	3	4
4	2	1	1	1	5	4	4	4	4	4	5	5	5	5
4	1	2	2	5	4	4	4	4	4	4	4	4	4	4
2	1	1	1	4	4	4	4	4	4	4	4	4	4	4
4	2	3	2	4	4	4	4	4	4	4	5	5	5	4
4	2	2	3	4	4	4	4	4	4	4	5	4	4	4
4	2	3	2	4	4	4	4	4	4	4	4	4	4	4
3	1	3	3	4	4	4	4	4	4	4	5	5	5	4
4	3	1	2	3	5	4	4	4	4	4	5	4	4	4
4	1	4	2	4	4	4	4	4	4	4	5	5	5	4
4	2	3	2	5	4	4	4	4	4	4	4	4	4	4
4	2	2	4	4	4	4	4	4	4	4	5	4	4	4
5	4	4	4	4	4	4	4	4	4	4	5	5	5	4
3	1	3	2	5	4	4	4	4	4	4	4	4	4	4
4	4	3	4	4	4	4	4	4	4	4	4	5	5	5
4	4	4	4	4	4	4	4	4	4	4	4	4	4	4
4	4	4	4	4	4	4	4	4	4	4	4	4	4	4
3	1	3	2	5	4	4	4	4	4	4	4	4	4	5
4	2	2	3	4	4	4	4	4	4	5	5	5	5	4
2	1	2	2	4	4	4	4	4	4	4	4	5	5	5
4	2	2	2	4	4	4	4	4	4	4	4	4	4	4
4	1	3	3	4	4	4	4	4	4	4	4	4	4	4
4	1	2	1	4	4	4	4	4	4	4	4	4	4	4
2	1	1	2	4	4	4	4	4	4	4	4	4	4	4
4	4	1	3	4	4	4	4	4	4	4	5	5	5	4
4	1	3	4	4	4	4	4	4	4	4	4	4	4	4
3	2	2	2	4	4	4	4	4	5	4	4	5	4	4
4	2	2	2	5	4	4	4	4	4	4	4	4	4	4
4	2	2	2	4	4	4	4	4	4	4	4	5	4	4
4	1	4	4	4	4	4	4	4	4	4	4	4	4	4
3	3	3	3	5	5	5	5	4	5	5	5	5	5	5
5	2	3	4	3	3	4	4	5	4	4	5	4	4	4
4	3	3	3	5	5	4	5	4	4	5	5	5	5	5
4	3	3	3	5	5	4	5	4	4	5	5	5	5	5

5	2	3	4	3	3	4	4	5	4	4	5	4	5	5
3	3	3	3	5	5	5	5	4	5	5	5	5	5	5
3	3	3	3	5	5	5	5	4	5	5	5	5	5	5
4	3	3	3	5	5	4	5	4	4	5	5	5	5	5
4	3	3	3	5	5	4	5	4	4	5	5	5	5	5
5	2	3	4	3	3	4	4	5	4	4	5	4	5	5
3	3	3	5	5	5	5	4	5	5	5	5	5	5	5
3	3	3	3	5	5	5	5	4	5	5	5	5	5	5
3	3	3	3	5	5	5	5	5	4	5	5	5	5	5
3	2	3	1	4	4	4	4	4	4	4	4	4	4	4
4	1	3	2	4	4	4	4	4	4	4	4	4	4	4
3	2	3	2	4	4	4	4	4	4	4	4	4	4	4

4	3	3	4	3	3	3	3	3	3	3	4	4	4	4
4	4	4	3	4	4	4	4	4	4	4	4	4	4	4
4	4	4	2	4	4	4	4	4	3	3	4	4	4	5
4	3	3	3	4	4	4	4	4	4	4	4	4	5	4
3	3	4	3	4	4	4	4	4	3	3	4	4	4	4
3	4	4	3	4	4	4	4	4	3	3	4	4	4	4
4	4	4	3	4	4	4	4	4	4	4	4	4	5	4
4	3	3	3	4	4	4	4	4	4	4	4	4	5	4
4	3	3	3	4	4	4	4	3	4	4	4	4	3	4
4	3	3	3	4	4	4	4	3	3	3	4	4	4	4
3	2	3	3	4	4	4	4	3	3	3	4	4	4	4
3	5	2	1	4	3	4	2	5	2	1	4	3	3	5
4	5	3	2	5	5	5	3	4	1	3	3	4	4	5
4	2	2	3	4	4	3	3	3	3	4	4	5	4	4
4	3	3	3	4	3	3	3	3	4	4	4	4	3	4
4	3	2	3	4	5	4	5	4	4	4	4	4	5	4
4	3	3	3	4	5	3	5	3	5	3	3	3	3	4
4	3	3	3	4	4	3	5	4	4	4	4	4	5	4
4	2	3	3	4	4	4	4	4	3	4	4	4	4	4
4	3	3	4	4	5	4	4	4	5	4	4	4	4	3
3	2	2	4	4	5	4	4	4	5	4	4	4	4	3
4	2	2	4	4	4	4	4	4	3	4	4	4	4	4
4	3	3	3	4	5	4	5	4	4	4	4	4	5	4
4	2	2	3	4	4	4	4	4	5	4	5	4	5	4
4	2	2	3	4	4	3	3	3	3	4	4	5	4	4
3	3	3	4	4	4	4	4	4	4	4	4	4	4	4
3	1	3	3	2	3	3	4	2	3	4	3	3	3	5
5	3	3	5	4	4	4	4	3	4	4	4	4	4	5
5	2	4	4	4	3	4	4	3	4	4	4	4	4	4
5	2	3	5	4	4	3	4	3	2	2	4	3	5	5

4	2	4	5	5	3	5	4	4	4	4	4	5	5	5
5	2	3	4	5	3	3	4	5	4	4	4	4	5	5
4	3	3	4	4	4	4	5	5	4	4	4	4	4	4
4	2	3	4	4	4	4	3	3	4	4	4	4	4	4
5	2	3	4	5	5	5	3	3	4	4	4	4	4	5
5	2	3	4	5	5	5	3	3	4	4	4	4	4	5
5	2	3	4	5	5	5	3	3	4	4	4	4	4	5
5	3	4	4	5	5	5	3	3	4	4	4	4	4	5
5	2	4	5	5	5	5	5	4	4	4	4	4	5	5
5	3	3	4	5	3	5	4	4	3	3	5	2	2	5
5	2	4	4	5	5	5	4	4	5	5	5	5	5	5
5	2	2	4	4	4	4	3	3	3	4	3	3	3	4
3	3	3	2	4	4	4	4	4	4	4	4	4	4	4
3	1	1	2	4	4	4	4	4	4	4	4	4	4	4
3	3	3	2	4	4	4	4	4	4	4	4	4	4	4
4	1	1	4	4	4	4	4	4	4	4	4	4	4	4
4	1	1	4	4	4	4	4	4	4	4	4	4	4	4
4	1	2	4	4	4	4	4	4	4	4	4	4	4	4
4	1	2	2	4	4	4	4	4	4	4	5	5	5	4
4	1	1	4	4	4	4	4	4	4	4	4	4	4	4
2	2	2	1	4	4	4	4	4	4	4	4	4	4	4
4	4	4	2	4	4	4	4	4	4	4	4	4	5	4
4	4	4	2	4	4	4	4	4	4	4	4	4	4	4
3	3	3	3	4	4	4	4	4	4	4	4	4	4	4
4	2	2	2	4	4	4	4	4	4	4	5	5	5	5
4	3	3	3	4	4	4	4	4	4	4	5	5	5	4
4	3	3	3	4	4	4	4	4	4	4	5	5	5	4
4	3	3	3	4	4	4	4	4	4	4	4	4	4	4
4	4	4	2	4	4	4	4	4	4	4	5	5	5	4
2	2	2	2	4	4	4	4	5	5	4	5	5	5	4
3	3	3	2	4	4	4	4	4	4	4	5	5	5	4
4	4	3	2	4	4	4	4	4	4	4	5	5	5	4
3	4	4	2	4	4	4	4	4	4	4	4	5	5	5
4	4	4	3	4	4	4	4	4	4	4	4	4	4	4
2	2	2	2	4	4	4	4	4	4	4	4	4	5	5
3	2	2	2	4	4	4	4	4	4	4	4	4	4	4
4	2	1	4	4	4	4	2	2	4	4	5	5	5	3
4	3	4	4	4	4	4	2	2	4	4	5	5	5	3
4	3	2	3	4	4	4	2	2	4	4	5	5	5	3
4	4	2	3	4	4	4	2	2	4	3	5	5	5	2
3	3	2	4	4	4	4	2	2	4	4	5	5	5	2
4	1	2	3	4	4	4	3	3	4	4	5	5	5	4
4	2	3	4	4	4	4	3	3	4	4	4	4	4	4

4	2	3	4	3	4	4	5	5	5	4	4	5	5	5
4	3	3	4	3	4	4	5	5	5	4	4	5	5	5



4	3	3	4	4	5	4	4	5	4	4	5	5	4	4
4	3	3	3	5	5	5	4	5	4	4	5	5	5	5
4	3	3	3	4	4	5	5	4	5	4	5	5	5	4
4	3	3	3	4	4	5	5	4	5	5	5	4	4	4
4	3	3	3	4	4	5	5	4	4	4	5	5	4	5
4	3	3	3	5	4	5	5	4	5	5	5	5	4	4
5	2	3	4	4	5	4	4	4	5	5	4	5	4	4
4	2	3	4	3	5	4	4	5	4	4	5	4	4	5
5	2	3	4	4	5	4	4	4	5	5	5	5	5	4
5	2	3	3	3	2	4	4	4	5	4	3	3	4	4
5	2	3	4	5	4	4	4	5	5	5	4	5	5	4
4	2	3	4	5	4	4	4	4	5	5	4	4	5	4
4	2	3	4	3	4	4	5	4	5	5	5	5	5	4
4	1	2	3	5	5	5	5	5	5	1	5	5	5	5
5	2	3	4	4	4	4	4	4	5	5	5	4	5	5
4	3	3	3	5	5	4	5	4	4	5	5	5	5	5
5	2	3	4	3	3	4	4	5	4	4	5	4	5	5
5	2	3	3	4	5	4	4	4	5	4	4	5	5	4
4	3	3	4	4	5	4	4	4	5	5	5	5	5	5
4	1	4	4	4	4	5	4	5	4	4	4	4	4	4
5	2	3	4	5	5	5	5	5	5	4	4	4	4	5
4	2	2	2	5	5	5	5	5	5	2	4	4	4	4
3	2	3	3	3	3	3	4	3	3	4	4	3	4	4
4	4	3	2	5	5	5	5	5	5	2	5	5	5	5
4	1	4	4	5	5	5	5	5	5	2	5	5	5	5
4	2	3	4	5	5	5	5	5	5	2	5	5	5	5
4	1	2	4	5	5	5	5	5	5	1	5	5	5	5
4	1	3	3	5	5	5	5	4	4	2	5	5	5	5
5	1	4	4	5	5	5	5	5	5	5	5	5	5	5
4	1	3	3	5	5	5	5	5	5	1	4	4	4	4
5	1	3	2	5	5	5	5	5	5	5	5	5	5	5
4	1	3	4	5	5	5	5	5	4	5	5	5	5	5
4	2	2	3	3	3	3	4	3	3	4	4	4	4	4
4	3	3	3	4	4	4	4	3	3	4	4	4	4	4
4	3	3	3	4	4	4	4	3	3	4	4	4	4	4
4	3	3	3	4	4	4	4	3	3	4	4	4	4	4
4	3	3	3	4	4	4	4	3	3	4	4	4	4	4
4	3	3	3	4	4	4	4	3	3	4	4	4	4	4
4	3	3	3	4	4	4	4	3	3	4	4	4	4	4
4	3	3	3	4	4	4	4	3	3	4	4	4	4	4
2	1	1	5	5	4	5	5	5	5	5	5	5	5	5
2	2	2	3	5	4	4	3	4	5	5	5	5	5	5
3	1	2	2	4	3	3	3	4	3	2	4	4	4	5
2	1	1	2	5	4	5	5	5	3	2	5	5	5	5
3	2	3	3	4	4	4	5	4	4	3	5	5	4	4
3	2	3	3	4	4	4	5	5	5	3	5	5	5	5
3	2	2	2	4	3	4	4	4	5	3	5	5	5	4
4	2	2	3	3	3	3	3	3	3	3	4	5	5	4

[illegible]

3	2	2	2	4	4	4	3	3	3	4	4	4	4	4
3	2	3	3	4	4	4	4	4	4	4	4	4	4	4
3	2	2	2	4	4	4	4	4	3	3	4	4	4	4
3	3	3	3	4	3	4	3	3	3	3	3	3	3	3
3	2	2	3	4	4	4	4	4	4	4	4	4	4	4
1	3	3	3	4	4	3	3	3	3	3	4	4	4	4
3	2	2	2	4	4	4	3	3	3	3	3	3	4	4
3	2	2	2	3	3	3	3	3	3	3	4	4	4	3
4	2	2	3	4	4	4	3	3	4	3	5	5	5	5
4	1	1	2	4	3	4	4	4	3	4	5	5	5	5
3	2	2	2	4	3	4	3	3	3	3	4	4	4	4
4	2	2	3	4	4	4	4	4	4	4	3	5	5	5
4	3	3	3	3	3	4	3	3	3	3	4	4	4	4
4	2	2	2	4	4	4	3	3	4	3	4	4	4	4
4	2	2	2	4	4	4	4	4	4	4	5	5	5	5
4	1	1	1	4	4	4	4	4	4	4	4	4	4	4
4	2	2	2	4	4	4	3	3	4	4	4	4	4	4
4	1	2	2	4	4	4	4	4	4	4	5	5	5	5
4	2	2	2	3	3	3	3	3	3	3	3	3	3	3
4	4	4	4	4	4	4	4	4	4	4	4	4	4	4
3	2	2	2	3	3	3	3	3	3	3	3	3	3	3
2	2	2	2	3	3	3	3	3	3	3	3	3	3	3
4	2	2	2	3	3	3	3	3	3	3	3	3	3	3
4	2	2	2	3	3	3	3	3	3	3	3	3	3	3
4	2	2	3	3	3	3	3	3	3	3	3	3	3	3
4	3	3	4	4	4	4	4	4	4	4	4	4	4	4
4	3	3	4	4	4	5	4	4	4	4	4	4	4	4
4	3	4	4	4	4	4	4	4	4	4	4	4	4	4
4	3	3	4	4	4	3	4	3	3	4	4	3	4	4
3	3	2	3	3	3	3	3	3	3	3	3	3	3	3
4	3	3	4	4	4	4	4	4	4	4	4	4	4	4
3	2	2	3	3	3	3	3	3	3	3	3	3	3	3
3	3	3	3	3	3	3	3	3	3	3	3	3	3	3
4	4	3	4	4	4	4	4	4	4	4	4	4	4	4
4	2	2	4	4	4	4	3	3	3	3	4	4	4	4
3	3	3	3	3	3	3	3	3	3	3	3	3	3	3
4	3	3	4	3	3	3	3	3	3	3	4	4	4	4
4	3	3	3	3	3	2	3	3	3	3	4	4	4	4
3	3	3	4	4	4	4	3	3	4	4	5	5	5	5
3	1	3	4	4	4	4	4	4	4	4	5	5	5	5
3	3	3	3	4	4	4	4	4	4	4	4	4	4	4
3	1	3	3	4	4	3	4	4	3	3	3	5	5	5
3	1	3	3	4	4	4	4	4	4	4	5	5	5	5
3	1	3	3	4	4	4	2	2	3	3	4	4	4	4
1	1	3	3	4	4	4	4	1	1	1	5	5	5	5
3	4	4	3	4	4	4	4	4	4	4	5	5	5	5
4	1	3	3	4	4	4	4	4	3	3	5	5	5	5
4	2	2	2	4	4	4	4	4	4	4	4	4	4	4
5	2	2	4	5	5	5	5	5	5	3	5	5	5	5
1	1	1	1	1	1	1	1	1	1	1	1	1	1	1

3	1	3	4	4	4	4	4	4	4	4	5	5	5	5
4	2	3	4	4	4	4	4	4	4	4	4	4	4	4
4	2	3	4	4	4	4	3	3	4	4	4	4	4	4
4	1	3	4	4	4	4	3	3	4	4	4	4	4	4
4	2	3	4	4	3	4	3	3	4	4	4	4	4	4
4	2	4	4	4	3	4	4	4	4	4	4	4	4	4
4	2	3	4	4	4	4	4	3	4	4	4	4	4	4
4	2	3	4	4	4	4	4	4	4	4	4	4	4	4
4	2	3	4	4	4	4	4	4	4	4	4	4	4	4
4	2	3	4	4	4	4	4	4	4	4	4	4	4	4
4	2	3	4	4	4	4	4	4	4	4	4	4	4	4
4	3	3	4	4	4	4	4	4	4	4	4	4	4	4
4	3	3	4	4	4	4	4	4	4	4	4	4	4	4
3	1	3	4	4	4	4	3	4	4	5	5	5	5	5
4	2	2	2	4	4	4	4	4	4	4	4	4	4	4
4	2	2	2	4	4	4	4	4	4	4	4	4	4	4
1	1	1	1	5	5	5	3	3	4	3	3	5	5	5
3	2	3	3	3	3	3	3	3	4	4	3	3	4	5
2	1	2	2	5	5	5	4	4	4	2	4	4	4	4
3	1	1	3	5	5	5	5	5	5	3	5	5	5	5
3	1	3	3	5	5	5	5	5	5	3	5	5	5	5
3	3	3	2	4	4	3	3	3	4	4	4	5	5	5
3	3	3	3	3	3	3	3	3	4	4	5	5	5	5
5	2	2	4	5	4	4	3	3	4	5	5	5	4	4
3	2	2	2	4	4	4	4	4	4	3	5	5	5	4
2	1	2	5	4	4	4	4	3	4	3	5	4	4	2
5	2	2	5	4	4	5	4	5	5	4	5	5	5	4
5	2	2	5	4	4	5	4	5	5	4	5	5	5	4
3	2	2	2	4	4	4	4	4	4	3	5	5	5	4
3	1	2	1	4	4	4	4	4	3	5	5	5	5	4
2	1	2	5	4	4	4	4	3	5	4	5	4	4	2
3	1	2	1	4	4	4	4	4	4	3	5	5	5	5
2	1	2	5	4	4	4	4	3	5	4	5	4	4	2
2	1	2	5	4	4	4	4	3	5	4	5	4	4	2
2	1	2	5	4	4	4	4	3	5	4	5	4	4	2
5	1	2	5	5	4	4	3	3	4	5	5	5	4	4
2	1	2	2	4	4	4	2	2	4	4	5	5	5	5
5	1	2	5	5	4	4	3	3	4	5	5	5	4	4
2	1	2	2	4	4	4	2	2	4	4	5	5	5	5
5	2	2	5	4	4	5	4	5	5	4	5	5	5	5
4	2	2	2	4	4	4	3	2	3	2	4	4	4	2
5	2	2	2	4	4	4	3	2	3	2	5	5	5	2
5	2	2	2	4	4	3	2	3	2	5	5	5	5	2
3	1	2	2	4	4	4	4	4	4	3	5	5	5	5
3	1	2	1	4	4	4	4	3	4	3	5	5	5	4
4	4	4	4	4	4	4	4	4	4	4	4	4	4	4
3	3	3	4	4	4	4	4	4	4	4	5	5	5	5
4	4	4	4	4	4	4	4	4	4	4	4	4	4	4
3	3	3	3	4	4	4	4	4	4	4	4	4	4	4
4	4	4	4	4	4	4	4	4	4	4	4	4	5	5

4	1	3	3	3	3	4	4	2	3	4	5	4	5	4
3	2	3	3	1	3	3	3	1	3	4	4	3	3	5
3	2	3	3	1	1	3	3	3	3	4	5	4	4	5
3	2	3	3	1	2	3	4	4	3	4	4	4	4	5
3	1	3	3	2	1	3	4	2	3	4	5	5	4	5
3	1	3	3	4	2	4	3	1	3	5	4	4	5	5
4	3	3	3	2	2	2	3	1	3	4	4	4	4	4
3	3	3	4	4	4	4	4	4	4	4	4	4	5	5

5	2	3	4	4	4	5	3	4	4	4	5	5	5	5
5	2	3	4	4	4	5	3	4	4	4	5	5	5	5
4	3	3	4	4	4	4	4	4	4	3	5	5	4	4
4	2	3	4	4	4	4	4	4	4	5	5	4	5	4
4	2	3	4	4	4	4	4	4	4	4	4	5	4	4
4	3	3	3	4	4	4	5	5	5	4	4	4	4	4
3	2	3	4	4	4	5	4	4	5	5	4	5	4	4
<b>4</b>	<b>2</b>	<b>3</b>	<b>4</b>	<b>4</b>	<b>4</b>	<b>4</b>	<b>4</b>	<b>4</b>	<b>5</b>	<b>5</b>	<b>4</b>	<b>4</b>	<b>4</b>	<b>5</b>
3	1	3	3	4	4	4	4	4	5	5	5	4	4	5
4	2	3	2	4	3	4	3	3	4	4	5	5	5	5
4	2	2	2	4	4	4	3	3	3	4	4	4	4	5
4	3	3	3	4	4	4	3	3	3	4	4	4	5	5
4	2	3	3	3	3	3	3	3	3	3	3	3	3	3
3	3	3	4	4	4	4	4	4	4	4	4	4	4	4
3	2	2	2	3	3	3	3	3	3	3	3	3	3	3
4	3	3	3	4	4	4	3	3	4	4	4	4	4	4
4	4	4	4	4	4	4	3	3	4	4	5	5	5	5
4	3	3	3	4	4	4	4	4	4	4	4	4	4	4
1	1	1	1	2	2	2	2	2	2	2	2	2	2	2
4	4	4	3	4	4	4	4	4	4	4	4	4	4	4
4	3	4	2	4	4	4	4	4	4	4	4	4	4	4
4	2	4	3	4	4	4	4	4	4	4	4	4	4	4
4	3	4	3	4	4	4	4	4	4	4	4	4	4	4
4	1	4	3	4	4	4	4	4	4	4	4	4	4	4
4	3	3	3	4	4	4	4	4	4	4	4	4	4	4
4	3	3	3	5	4	4	4	4	3	4	4	5	4	5
4	2	4	3	4	4	4	4	4	4	3	5	5	5	4
3	2	3	3	4	4	4	4	4	4	4	4	4	4	4
4	2	3	2	4	4	4	4	4	4	4	4	4	4	4
3	3	3	3	5	5	5	5	4	5	5	5	5	5	5
3	3	3	3	3	5	5	5	4	5	5	5	5	5	5
4	3	3	3	5	5	4	5	4	4	5	5	5	5	5
4	3	3	3	5	5	4	5	4	4	5	5	5	5	5
4	3	3	3	5	5	4	5	4	4	5	5	5	5	5
4	3	3	3	5	5	4	5	4	4	5	5	5	5	5
5	2	3	4	3	3	4	4	5	4	4	5	4	5	5
5	2	3	4	3	3	4	4	5	4	4	5	4	5	5
4	3	3	3	5	5	4	5	4	4	5	5	5	5	5
4	3	3	3	5	5	4	5	4	4	5	5	5	5	5
4	3	3	3	5	5	4	5	4	4	5	5	5	5	5
4	3	3	3	5	5	4	5	4	4	5	5	5	5	5
4	3	3	3	5	5	4	5	4	4	5	5	5	5	5
3	3	3	3	5	5	5	5	4	5	5	5	5	5	5

3	3	3	3	5	5	5	5	4	5	5	5	5	5	5
4	2	3	4	4	4	4	4	4	4	4	5	5	5	5
3	2	3	3	4	4	4	4	4	3	3	4	4	4	4
3	2	3	3	4	4	4	4	4	3	3	4	4	4	4
3	2	3	3	4	4	4	4	4	3	3	4	4	4	4
3	2	3	3	4	4	4	4	4	3	3	4	4	4	4
3	2	3	3	4	4	4	4	4	3	3	4	4	4	4
3	2	3	3	4	4	4	4	4	3	3	4	4	4	4
3	2	3	3	4	4	4	4	4	3	3	4	4	4	4
4	2	3	3	3	3	3	3	3	3	5	5	5	5	3
4	1	3	3	3	3	3	3	3	3	5	5	5	5	3
4	3	3	3	3	3	3	3	3	4	4	5	5	5	5
4	3	3	3	3	3	3	3	3	4	4	5	5	5	5
4	3	3	3	4	4	4	4	4	4	5	5	5	5	4
4	3	3	3	4	4	4	4	4	3	3	5	5	5	3
4	3	3	3	4	4	4	4	4	3	3	5	5	5	3
5	5	4	4	4	4	4	5	4	5	5	5	4	5	4
5	3	3	4	4	4	4	5	4	4	3	4	4	5	4
4	2	4	4	4	5	4	4	4	5	4	4	5	5	4
4	3	4	4	4	5	4	4	4	5	5	4	5	5	4
4	3	4	4	4	5	4	4	5	5	4	5	5	4	4
5	2	3	3	4	4	4	4	4	4	5	5	4	5	4
3	2	2	2	4	4	4	3	3	4	4	5	5	4	3
4	2	4	2	2	2	4	4	4	3	4	5	4	5	5
4	3	4	3	4	4	4	4	4	5	4	5	4	5	5
4	4	3	3	4	3	4	4	4	5	3	3	4	5	5
4	2	3	2	2	3	3	4	3	3	4	4	5	5	3
3	1	3	3	3	4	3	4	4	3	4	5	5	5	2
4	2	2	3	4	4	5	4	4	5	5	5	4	5	5
4	3	3	3	4	4	4	5	3	4	4	4	4	5	5
3	3	2	3	4	4	5	4	4	5	5	4	4	4	4
3	3	2	3	4	4	4	4	3	5	4	4	4	4	5
4	4	4	3	4	4	5	5	4	5	4	5	4	5	4
3	3	3	4	4	4	5	5	4	4	4	5	5	4	5
4	3	3	4	4	4	5	5	5	4	5	5	4	5	5
4	3	2	3	4	4	4	5	5	5	4	4	5	5	5
4	2	2	3	4	4	4	5	5	4	4	4	5	5	5
3	1	3	3	4	5	5	5	5	4	5	5	4	5	4
4	4	3	4	5	5	5	4	4	4	4	4	4	5	5
4	3	2	3	5	5	5	5	5	5	5	5	5	5	5
4	4	3	4	4	5	4	4	3	4	4	5	5	5	4
4	3	3	3	4	4	4	4	4	4	4	4	4	4	4
4	2	4	4	4	4	4	4	4	4	4	4	4	4	4
4	1	3	3	3	3	3	3	3	5	4	5	5	5	5
4	3	3	4	4	3	3	4	4	4	4	4	4	4	4
3	1	2	3	4	4	4	3	4	4	2	4	4	4	4
5	1	3	3	3	3	5	3	5	5	5	5	5	5	5
4	4	4	4	3	3	3	3	3	3	2	3	3	3	4
2	1	2	2	4	4	3	3	3	4	2	4	4	4	4
2	3	2	2	4	4	4	3	3	3	2	4	4	4	5

3	1	2	2	3	3	4	3	3	4	2	5	4	5	4
2	2	2	2	3	4	3	4	4	5	5	5	5	5	5
3	3	2	2	3	4	4	4	5	5	4	4	4	5	5
2	2	3	3	3	3	3	4	4	4	5	5	5	5	5
2	4	3	3	3	4	3	4	4	4	5	5	4	5	5
2	4	1	2	3	4	4	5	4	4	4	4	4	5	5
3	4	3	3	3	4	4	4	4	4	5	5	5	5	5
3	3	2	3	3	4	4	4	4	3	4	4	4	4	5
1	2	2	3	3	4	4	3	3	3	4	3	3	3	3
3	4	2	2	3	4	4	5	4	4	5	5	5	4	5
2	4	3	3	3	4	4	4	5	3	4	4	4	4	5
2	3	3	2	3	4	4	5	4	4	5	5	4	4	4
4	1	2	1	4	4	4	4	4	4	4	4	4	4	4
2	1	1	2	4	4	4	4	4	4	4	4	4	4	4
4	4	1	3	4	4	4	4	4	4	4	5	5	5	4
4	1	3	4	4	4	4	4	4	4	4	4	4	4	4
3	2	2	2	4	4	4	4	4	5	4	4	5	4	4
4	2	2	2	5	4	4	4	4	4	4	4	4	4	4
4	2	2	2	4	4	4	4	4	4	4	4	5	4	4
4	1	4	4	4	4	4	4	4	4	4	4	4	4	4

2	2	2	4	4	4	4	4	4	4	4	4	4	4	4
4	3	3	3	4	4	4	4	4	4	4	5	5	5	4
4	1	2	3	4	4	4	4	4	4	4	4	4	4	4
2	2	2	2	4	3	3	3	3	4	3	5	5	5	5
4	2	2	3	4	4	4	3	3	4	4	4	4	4	4
4	3	3	3	4	4	4	3	3	4	4	4	4	4	4
4	2	1	3	3	4	4	2	2	4	4	5	5	5	2
4	2	2	3	5	5	4	2	3	4	4	4	4	4	2
2	2	4	2	4	4	4	2	2	4	3	5	5	5	2
4	2	1	4	4	4	4	2	2	4	4	5	5	5	2
4	3	4	4	4	4	4	2	2	4	4	5	5	5	3
4	3	4	4	4	4	4	2	2	4	4	5	5	5	3
5	2	3	4	5	5	5	5	5	4	3	5	5	5	5
5	2	3	4	5	5	5	5	5	3	2	5	5	5	5
5	2	3	4	5	5	5	5	5	2	2	5	5	5	5
5	1	3	4	5	5	5	5	5	3	3	5	5	5	5
5	2	3	4	5	5	5	5	5	3	2	5	5	5	5
4	2	3	4	5	5	5	5	5	2	2	5	5	5	5
5	1	5	3	5	5	5	5	5	2	3	5	5	5	5
5	2	3	4	5	5	5	5	5	2	2	5	5	5	5
3	1	3	4	5	3	5	4	4	3	3	5	5	5	5
5	2	3	4	5	5	5	5	5	4	3	5	5	5	5
5	2	3	4	5	5	5	5	5	3	2	5	5	5	5
5	2	3	4	5	5	5	5	5	2	2	5	5	5	5
5	1	3	4	5	5	5	5	5	3	3	5	5	5	5
5	2	3	4	5	5	5	5	5	3	2	5	5	5	5
4	2	3	4	5	5	5	5	5	2	2	5	5	5	5
5	1	5	3	5	5	5	5	5	2	3	5	5	5	5
5	2	3	4	5	5	5	5	5	2	2	5	5	5	5
3	1	3	4	5	3	5	4	4	3	3	5	5	5	5

5	2	3	4	5	4	5	4	4	5	3	5	5	5	5
5	2	3	4	4	4	4	4	4	4	3	5	5	5	5
4	2	2	3	4	4	4	3	3	4	3	5	5	5	5
4	1	1	2	4	3	4	4	4	3	4	5	5	5	5
3	2	2	2	4	3	4	3	3	3	3	4	4	4	4
4	2	2	3	4	4	4	4	4	4	3	5	5	5	5
4	3	3	3	3	3	4	3	3	3	3	4	4	4	4
4	2	2	2	4	4	4	3	3	4	3	4	4	4	4
4	2	2	2	4	4	4	4	4	4	4	5	5	5	5
4	1	1	1	4	4	4	4	4	4	4	4	4	4	4
4	2	2	2	4	4	4	3	3	4	4	4	4	4	4
4	1	2	2	4	4	4	4	4	4	4	5	5	5	5
4	2	2	2	3	3	4	3	3	4	4	5	5	5	4
4	3	3	3	4	4	4	4	4	4	4	5	5	5	5
4	2	2	3	4	4	4	3	3	4	4	4	5	5	5
2	2	2	2	3	3	3	3	3	3	3	3	3	3	3
4	3	3	4	4	3	4	3	3	4	4	3	3	3	4
4	3	3	4	4	3	4	3	3	3	3	3	3	3	3
4	2	4	3	5	4	5	4	3	5	2	5	3	4	5
4	3	3	4	3	3	3	3	3	3	4	3	3	3	4
4	3	3	4	3	3	3	3	3	3	3	3	3	3	4
4	3	3	4	3	3	4	3	3	4	3	3	3	3	4
4	3	3	4	3	3	3	3	3	4	4	3	3	3	4
4	3	3	4	3	3	3	3	3	3	3	3	3	3	4
5	5	5	5	4	3	4	4	4	4	4	4	4	4	4
4	4	3	4	3	3	3	3	3	4	3	3	3	3	4
4	4	3	4	3	3	3	3	3	4	4	3	3	3	4
4	3	3	4	3	3	3	3	3	4	4	3	3	3	4
4	3	3	4	4	3	4	3	3	4	4	3	3	3	4
4	3	3	4	4	3	3	3	3	3	3	3	3	3	4

--	--	--	--	--	--	--	--	--	--	--	--	--	--	--

800

800













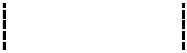

1

1

1

1

1

1

1



1

2

3

4

5

6

1

1

1

1

1

1

1

1

1

1

|

|

--	--



1

1





1

1

1

1









[illegible]